Namor

LE COMBAT DE SUBMARINER

Artima COLOR Marvel SUPER STAR

AU CINEMA HULK 2

HULK REVIENT!

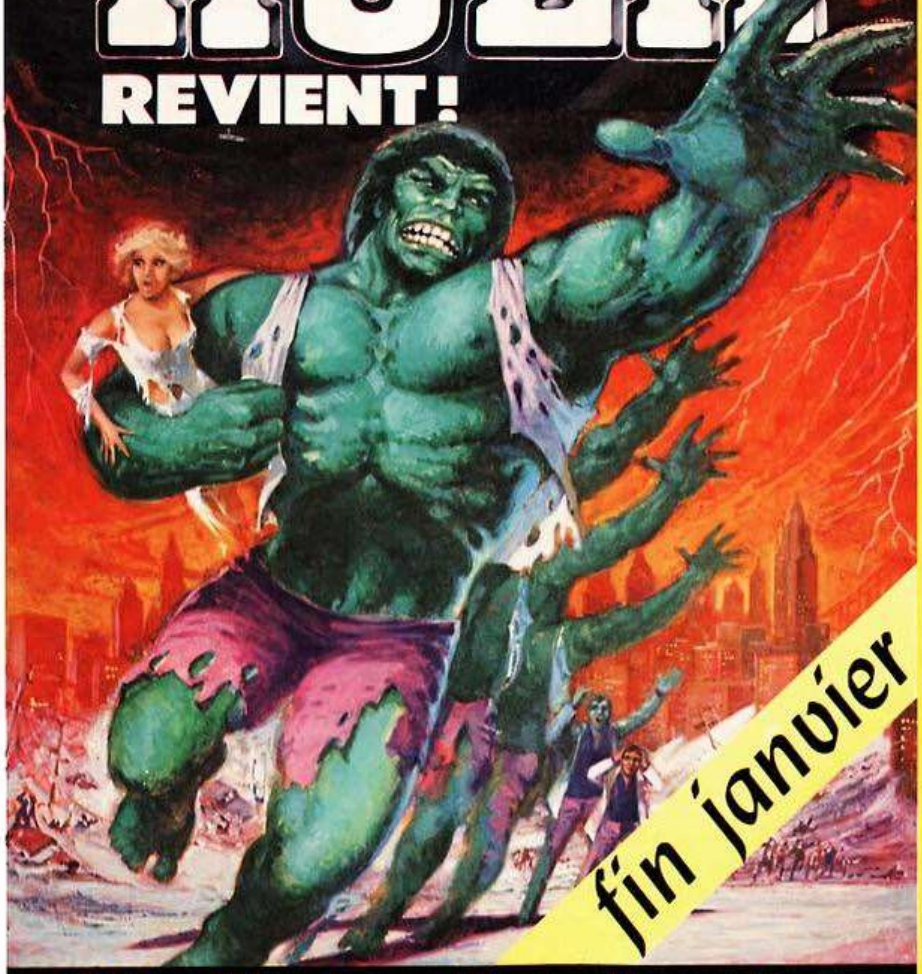

fin janvier

Shelltrie distribution et AREDIT ARTIMA organisent un

GRAND CONCOURS !

1er PRIX : un voyage aux U.S.A.
par un vol Braniff "le grand orange"
le gagnant visitera

UNIVERSAL STUDIOS TOUR™

Pour en savoir plus, reporte-toi à la fin de la brochure.

HULK 1 - 2

LES DENTS DE LA MER 1 - 2

CERTAINS FILMS D'HITCHCOCK

AIRPORT

LA SÉRIE COLOMBO
LA SÉRIE KOJAK
DE GRANDS SUCCÈS
TOURNÉS
À UNIVERSAL STUDIOS
L'UN DES
«SANCTUAIRES D'HOLLYWOOD»

Stan Lee PRESENTE: **Prince Namor, SUB MARINER**

TEXTES : STEVE GERBER * DESSINS : DON HECK et DON PERLIN

LÈVE-TOI, ORKA!

Copyright © 1973 par MARVEL COMICS GROUP. (Departement de Cadence Industries Corp.) Copyright © 1980 par ARÉDIT, tous droits reserves. Les personnages inclus dans cette édition et leurs caractères distinctifs sont la propriete de Marvel Comics Group. Aredit 59200 Tourcoing - Depôt legal : 1er trimestre 1980. Imprime en France par La-Haye-Les-Mureaux. Loi 49956 du 16-7-1949 sur les publications destinees à la jeunesse.

SOUS EUX, LA FOULE ATLANTÉENNE, FOLLE DE JOIE AU SPECTACLE DE L'ENGIN, S'EST RÉPANDUE DANS LES RUES.
ILS REVIENNENT ! C'EST LE PRINCE NAMOR AVEC LES QUATRE ENVOYÉS DE ZEPHYRLAND !
DANS LEUR DIMENSION, IL A LIBÉRÉ LEUR MONDE DE SA REINE MALFAISANTE.
MAIS ALORS...
IL Y A QUELQUE CHOSE D'ANORMAL ! LE SOUS-MARIN PIQUE ...
...SUR NOUS. FUYONS !
SA MANŒUVRE A ÉTÉ TROP SOUDAINE, JE N'AI PU L'EMPÊCHER.
MAIS VIRAGO N'A PAS ENCORE GAGNÉ.
SAUVEZ-VOUS TOUS ! LES " QUATRE " NE SONT PAS À BORD DE CET ENGIN !
C'EST AU CONTRAIRE UN MONSTRE QUI EST SON CAPITAINE... LA REINE-DÉMON DE ZEPHYRLAND.
GARDES ! CERNEZ LE VAISSEAU ET TENEZ VOS ARMES PRÊTES.
MAIS, AVANT QUE CET ORDRE AIT PU ÊTRE EXÉCUTÉ...
COURBEZ LA TÊTE, ATLANTÉENS, DEVANT VOTRE NOUVELLE SOUVERAINE.
INCLINEZ-VOUS !
LÂCHE-LES, VIRAGO ! JE SUIS TOUJOURS PRINCE D'ATLANTIS.
QUOI ? NAMOR... ICI !
OUI, MONSTRE ! ICI ET ASSOIFFÉ DE VICTOIRE !

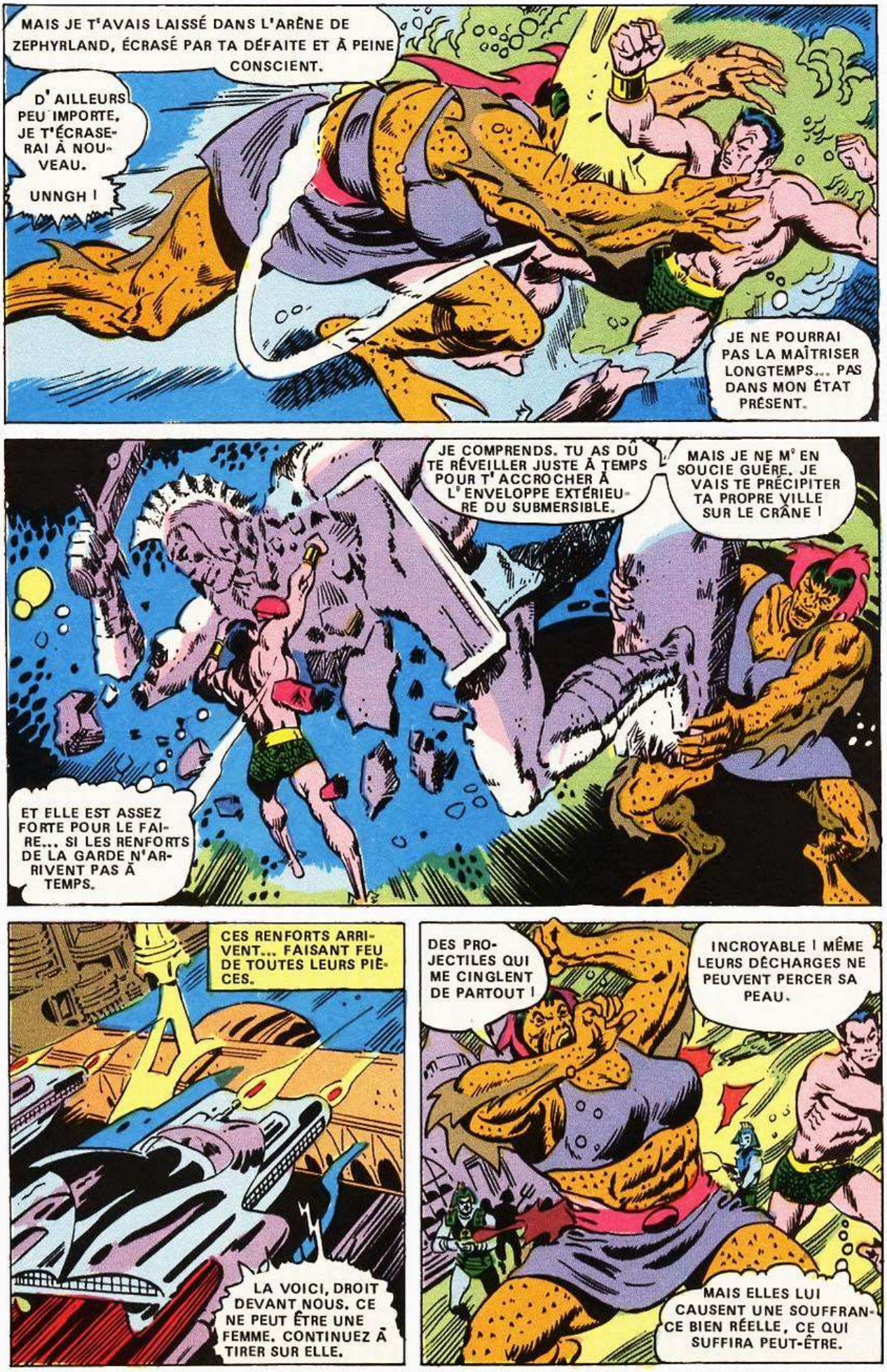
MAIS JE T'AVAIS LAISSÉ DANS L'ARÈNE DE ZEPHYRLAND, ÉCRASÉ PAR TA DÉFAITE ET À PEINE CONSCIENT.
D'AILLEURS PEU IMPORTE, JE T'ÉCRASERAI À NOUVEAU.
UNNGH !
JE NE POURRAI PAS LA MAÎTRISER LONGTEMPS... PAS DANS MON ÉTAT PRÉSENT.
JE COMPRENDS. TU AS DÛ TE RÉVEILLER JUSTE À TEMPS POUR T'ACCROCHER À L'ENVELOPPE EXTÉRIEURE DU SUBMERSIBLE.
MAIS JE NE M'EN SOUCIE GUÈRE. JE VAIS TE PRÉCIPITER TA PROPRE VILLE SUR LE CRÂNE !
ET ELLE EST ASSEZ FORTE POUR LE FAIRE... SI LES RENFORTS DE LA GARDE N'ARRIVENT PAS À TEMPS.
CES RENFORTS ARRIVENT... FAISANT FEU DE TOUTES LEURS PIÈCES.
LA VOICI, DROIT DEVANT NOUS. CE NE PEUT ÊTRE UNE FEMME. CONTINUEZ À TIRER SUR ELLE.
DES PROJECTILES QUI ME CINGLENT DE PARTOUT !
INCROYABLE ! MÊME LEURS DÉCHARGES NE PEUVENT PERCER SA PEAU.
MAIS ELLES LUI CAUSENT UNE SOUFFRANCE BIEN RÉELLE, CE QUI SUFFIRA PEUT-ÊTRE.

AARGH ! ILS SONT TROP NOMBREUX...JE NE PEUX NI FRAPPER NI LES ÉCRASER.
IL ME FAUT FUIR POUR PRÉPARER UN PLAN.
MAIS JE REVIENDRAI, VOUS ENTENDEZ ? VOTRE VILLE, JE L'AURAI ET ATLANTIS ...
... TOMBERA QUAND MÊME EN MON POUVOIR !
ALLONS SOLDATS ! POURSUIVEZ-LA ! IL FAUT LA CAPTURER.
NON, NON... LAISSEZ-LA FILER... POUR LE MOMENT.
RAPPELEZ VOS LÉGIONS !
HEIN ? MAIS POURQUOI, PRINCE NAMOR ? NOUS AVONS... HÉ... SERIEZ-VOUS BLESSÉ ?
IL ME FAUT SEULEMENT DU TEMPS POUR RÉCUPÉRER MES FORCES, KAVOR.
JE T' ASSURE QUE NOUS LA POURSUIVRONS PLUS TARD !
MAINTENANT JE VAIS AU PALAIS ROYAL, MAIS NE CRAIGNEZ RIEN.
JE SERAI BIENTÔT REPOSÉ ET PRÊT POUR LE COMBAT.
ALORS VIRAGO CONNAÎTRA L'AMERTUME DE LA DÉFAITE.
ÉTRANGE ! JAMAIS JE N'AURAIS PENSÉ QU'IL DEVAIT " RÉCUPÉRER SES FORCES ".
C'EST PARFOIS DIFFICILE DE SE RAPPELER QU'IL EST AUSSI HUMAIN !

CHANGEONS DE DÉCOR ET GAGNONS ZEPHYRLAND OÙ NOUS RETROUVONS QUATRE PERSONNAGES FAMILIERS, EN PÉRIL.

MAIS NE VOYEZ-VOUS PAS QUE TOUT CECI EST FOLIE ? LE SEUL BUT DE VIRAGO ÉTAIT DE NOUS DÉTRUIRE TOUS.

NOUS NE LE VOYONS QUE TROP CLAIREMENT, MUSICIEN.

ALORS, COMMENT POUVEZ-VOUS LUI RESTER LOYAUX ?

LOYAUX À VIRAGO ?! NE SOIS PAS STUPIDE. NOUS ESPÉRONS QUE CETTE DIABLESSE NE REVIENDRA JAMAIS.

MAIS LES CHOSES ONT CHANGÉ, ARIEL.

NOUS, LES GUERRIERS, NOUS NE SERONS JAMAIS PLUS LES ÉGAUX DE CEUX QUI SONT MOINS FORTS QUE NOUS

MAINTENANT À ZEPHYRLAND, LE POUVOIR C'EST NOUS !

MAIS NOTRE CODE... NOTRE RÈGLE DE GOUVERNEMENT PAR LA COMPRÉHENSION ?

BAH ! QUE PEUT NOUS OFFRIR CET IDÉAL INSIPIDE ?

OUI. NOUS AVONS CE QUE NOUS VOULONS.

UN POUVOIR À LA MESURE DE NOTRE FORCE MILITAIRE.

ANIMAUX QUE VOUS ÊTES ! VOUS APPELEZ "FORCE" UNE TELLE BRUTALITÉ ?

ASSEZ DISCUTÉ ! PARTEZ !

ARIEL-LE-MUSICIEN, IBBAR-LE-LETTRÉ, KABAL-LE-MAGICIEN ET TOI, ZARGUS, MON ANCIEN FRÈRE D'ARMES, VOTRE SENTENCE A ÉTÉ PRONONCÉE...

NOUS ALLONS MAINTENANT LA... AAARGH !

NON, PLUS D'INJUSTICE ! PLUS DE PRISON !

PLUS JAMAIS !

DES PLIS DE SA TUNIQUE LE MAGICIEN SORT UNE ARME ET, AVEC UNE FURIE NÉE DE SON ANXIÉTÉ...

... IL FAIT FEU, ENCORE, ET ENCORE, ET ENCORE.

TU AS RÉUSSI, KABAL. TU NOUS AS SAUVÉ.
COMME TU L'AVAIS DÉJÀ FAIT DANS CE DONJON OÙ TU AVAIS TROUVÉ CE PISTOLET.
KABAL DÉSEMPARÉ...
ILS NE SE RÉVEILLERONT PAS AVANT DES HEURES.
NON, ZARGUS. TU TE TROMPES.
ILS SE RÉVEILLERONT DANS DES ANNÉES. LE PISTOLET ÉTAIT RÉGLÉ À PUISSANCE MAXIMALE.
JE NE LE SAVAIS PAS. JE NE VOULAIS PAS ET...
...POURTANT JE DEVAIS LE FAIRE !
NE TE REPROCHE RIEN, KABAL.
JE NE PEUX LE REPROCHER À PERSONNE D'AUTRE, IBBAR.
MAIS TU N'AVAIS PAS LE TEMPS DE... ATTENDEZ ! ÉCOUTEZ !
VOUS ENTENDEZ... DERRIÈRE LE MUR ?
OUI. ET JE CROIS QUE NOUS FERIONS BIEN D'ALLER VOIR. VENEZ.
NOUS JETTERONS NOUS-MÊMES PLUS TARD UN COUP D'ŒIL PAR-DESSUS CE MUR, MAIS POUR L'INSTANT IL NOUS FAUT REVENIR À L'ENCEINTE SUD DE LA VILLE SOUS-MARINE DE NAMOR...
...ET À UNE CERTAINE FEMME-BÊTE QUI S'Y MANIFESTE.
COMMENT AI-JE PU LES LAISSER ME VAINCRE SI FACILEMENT ?
J'AURAIS DÛ LES ÉCRASER, DÉMOLIR LEUR VILLE...
... AUSSI FACILEMENT QUE JE PULVÉRISE CETTE ROCHE EN FRAGMENTS.

ELLE CONTINUE À VOCIFÉRER SANS RÉALISER QU'ELLE SE TIENT SUR UNE PILE DE ROCS TRÈS ...

...PARTICULIÈRE, ET SANS REMARQUER UNE RELIQUE DE LA SECONDE GUERRE MONDIALE AMENÉE JUSQU'ICI PAR LES COURANTS MARINS

ELLE NE SAIT PAS QUE LA FORCE EXPLOSIVE DE CETTE MINE...

... ET SA PROPRE RAGE DÉMENTE VONT SE CONJUGUER....

... AVEC UN RÉSULTAT DÉVASTATEUR.

LE FOND DE L'OCÉAN FRÉMIT....

... ET, DE SES PROFONDES ENTRAILLES, SOULEVANT DES TONNES DE DÉBRIS ROCHEUX...

IL S'ÉLÈVE, HURLANT LE NOM DE KRANG, SON ANCIEN MAÎTRE GUERRIER, ET EXPRIMANT SA COLÈRE CONTRE SON ENNEMI SUBMARINER.

... POUR FINIR PAR SON PROPRE NOM, LE PLUS TERRIFIANT DE TOUS...

CELUI DE LA BALEINE HUMAINE QUI TERRIFIE LE MONDE.

'ORKA ÉTAIT PRISONNIER DEPUIS LONGTEMPS, IGNORANT TOUT D'ATLANTIS !

KRANG ET MON GROUPE DE BALEINES ! ET LE DOCTEUR DORCAS ! OÙ SONT-ILS ?
EST-CE QUE MON MAÎTRE A VAINCU NAMOR ?
UN MOMENT ! TU N'ES PAS ATLANTÉENNE ! ALORS QUI ES-TU ?
STUPÉFAITE, VIRAGO CONTE SON HISTOIRE ET ORKA COMPREND BIENTÔT LA TERRIBLE VÉRITÉ.
ALORS KRANG A ÉCHOUÉ ET ON M'A LAISSÉ LÀ. MAIS TOI...
... TU NE ME LAISSERAS PAS N' EST-CE PAS ?
ET, SUR CETTE QUESTION BIZARRE, GAGNONS UNE VILLE À MILLE MILLES PLUS À L'OUEST ET À 20 000 LIEUES AU-DESSUS D'ATLANTIS... GAGNONS NEW YORK
ET LE LABORATOIRE DU DOCTEUR DAMON WALTHERS.
LE CAMPUS DE L'EMPIRE STATE UNIVERSITY.
FÉLICITATIONS, MONSIEUR. C'EST INCROYABLE.
MAIS EST-CE QUE ÇA MARCHERA ?
REGARDEZ, ET VOUS VERREZ QUE ÇA MARCHE TRÈS BIEN
UNE FOIS LE PROJECTEUR MIS EN MARCHE, RIEN NE PEUT PÉNÉTRER DANS LE CHAMP DE FORCE.
JE SUIS DU MISSOURI ET COMME TEL, SCEPTIQUE !
BLAM
JE CROIS QUE CETTE PREUVE VOUS SUFFIRA, TAYLOR.
VOUS VOYEZ, AVEC UN PROJECTEUR ASSEZ PUISSANT, ON POURRAIT PROTÉGER UNE VILLE ENTIÈRE.
LÀ, MONSIEUR, JE VOIS TRÈS BIEN.
ET VOUS ? PENSEZ-Y PENDANT QUE NOUS PLONGEONS.

2 publications de B.D. rigoureusement sélectionnées

BLIZ FOG

chaque numéro contient 8 récits complets a vous couper le souffle

ne manquez pas BLIZ et FOG :

UN ÉVÈNEMENT DANS L'ÉDITION

EN VENTE CHEZ VOTRE MARDHAND DE JOURNAUX

... POUR REJOINDRE NAMOR EN TRAIN DE PRÉSIDER LE CONSEIL DES ANCIENS D'ATLANTIS.

VOUS PENSEZ DONC VRAIMENT QUE J' AI EU TORT D'AIDER ZEPHYRLAND ?

OUI. TORT ENVERS ATLANTIS. SI VOUS NE VOUS ÉTIEZ PAS MÊLÉ DES AFFAIRES DE CE MONDE...

... VIRAGO SERAIT PEUT-ÊTRE ENCORE À UN UNIVERS D'ICI.

VOUS NOUS FAITES PRENDRE D'ÉTRANGES DIRECTIONS, NAMOR.

RAMAN A RAISON. D'ABORD, VOUS NOUS INFLIGEZ CES AMPHIBIES À PEAU VERTE, APRÈS QUOI VOUS VOUS PRÉCIPITEZ AU SECOURS DE ..,

... GENS À LA PEAU DORÉE. DOIS-JE VOUS RAPPELER QUE VOUS ÊTES PRINCE D' UNE RACE AU TEINT BLEUTÉ ?

SI VOUS AVIEZ ÉTÉ VICTORIEUX À ZEPHYRLAND, NOUS VOUS PARDONNERIONS PEUT-ÊTRE VOTRE IMPÉTUOSITÉ.

RAMAN, JE DOIS FAIRE UN EFFORT POUR TE DIRE CELA CALMEMENT MAIS...

SORTEZ TOUS IMMÉDIATEMENT SINON LA RAGE L'EMPORTERA SUR LA RAISON.

VIENS RAMAN. JE CRAINS QUE NOUS N' AYONS OFFENSÉ LA FIERTÉ ROYALE.

UN MOMENT PLUS TARD, IL NE RESTE AUX CÔTÉS DE NAMOR QUE LE LOYAL VASHTI ET TAMARA, LA FILLE DE L'ESPACE.

J'AI REPRIS MON TRÔNE POUR RAMENER L'UNITÉ EN ATLANTIS.

J'AI ACCEPTÉ CETTE TÂCHE ET LUI AI CONSACRÉ TOUS MES EFFORTS.

POURTANT LE ROYAUME SE DÉSAGRÈGE À MES PIEDS.

NAMOR CE N'EST PAS TA FAUTE MAIS CELLE DE TON PEUPLE. HEIN ?

POURQUOI ?

PAR LES FEUX DE...

QU' Y A-T-IL TAMARA ? QU'EST-CE QUI T'INQUIÈTE ?

VIENS VOIR PAR TOI-MÊME.

LA MER AU-DESSUS D'ATLANTIS EST NOIRE DE VAISSEAUX

NON, FILLE ROUGE. PAS DE VAISSEAUX MAIS DE BALEINES... D'INNOMBRABLES BALEINES.
ET SI C'EST CE QUE JE CRAINS, QUE NEPTUNE NOUS PRENNE EN PITIÉ.
ELLE EST À NOUS, ORKA, LA PLUS BELLE DES VILLES SOUS-MARINES.
À NOUS POUR LA PILLER, POUR L'ÉCRASER, EN UN MOT POUR LA DOMINER.
SANS PRÉAVIS, LES ÉNORMES FORMES GRISES DESCENDENT SUR LA VILLE.
QUE PEUVENT CES IMBÉCILES CONTRE NOUS ET CONTRE UNE ARMÉE DE MAMMIFÈRES GÉANTS ?
RÉPONSE : ILS PEUVENT SE BATTRE COMME LEURS ANCÊTRES, CES FURIEUX DÉMONS DE LA MER QUI INSPIRÈRENT LES LÉGENDES DU MONDE DE LA SURFACE.
ET ILS PEUVENT AUSSI PRIER POUR QUE L'HÉRITIER D'ATLANTIS TROUVE UN MOYEN, N'IMPORTE LEQUEL, DE VAINCRE L'ENNEMI.
S'IL EST REVENU ET S'IL EST ALLIÉ À VIRAGO...
UN SEUL HOMME POSSÈDE LE POUVOIR DE FAIRE OBÉIR CES CRÉATURES.
C'EST ALORS QUE NAMOR VOIT ET QUE LE DÉSESPOIR L'ENVAHIT.
INUTILE DE ME QUESTIONNER PLUS LONGTEMPS.
Il ARRIVE ! NAMOR APPROCHE ET JE SUIS PRÊTE !
DÉJÀ JE SAVOURE UNE VICTOIRE ET ATLANTIS SERA À MOI.
MAIS NON ! POURQUOI NOUS SALIR LES MAINS !

LES BALEINES ONT CHANGÉ DE DIRECTION. ELLES M'ENCERCLENT.
IL LEUR ENVOIE SES ORDRES TÉLÉPATHIQUES.
FONCEZ SUR LUI ! CERNEZ-LE !
LES EAUX PARAISSENT RUGIR ET BOUILLONNER SOUS LA FORCE INCROYABLE DE L'ATTAQUE DES BALEINES.
AUCUNE NE MANQUE SA CIBLE VIVANTE.
LE COUP A ÉTÉ... TROP SOUDAIN... DIFFICILE DE RÉFLÉCHIR...
POURTANT, IL ME FAUT... PENSER... ELLES VONT REVENIR.
NAMOR !
ÉCOUTE, PEAU ROSE ! ORKA EST SORTI DE SON SOMMEIL !
ET JE VAIS TE RENVOYER À L'ENDROIT D'OÙ JE VIENS.
MAINTENANT NAMOR, JE SUIS MON PROPRE MAÎTRE ET JE N'AI PLUS DE TERRIBLE SEIGNEUR DE LA GUERRE POUR ME LIMITER.
J'AI RÉCUPÉRÉ JUSTE À TEMPS. UN ÉCRASEMENT SUR CE RÉCIF AURAIT PU M'ASSOMMER.
MAIS MAINTENANT JE PEUX RÉAGIR À L'OFFENSE ! MAINTENANT, NAMOR PEUT FRAPPER...
UNGH ! JE NE ME SOUVENAIS PLUS QUE TU ÉTAIS SI FORT. MAIS POURTANT...
... TU NE POURRAS VENIR À BOUT DE NOUS DEUX.

... N'EST-CE PAS NAMOR ?
EXCELLENT, FEMME !
CET INSTANT MARQUE LA FIN DE SON RÈGNE ET...
VIRAGO ! ATTENTION... DERRIÈRE TOI !

QUOI ? QUI OSE ?
UNE JEUNE FILLE... UNE DRÔLESSE ÉCARLATE...
TU VAS VOIR QUE CETTE DRÔLESSE EST PLUS FORTE QUE TU L'IMAGINAIS, REINE DIABLESSE.

TANDIS QUE LE CONFLIT FAIT RAGE LÀ-HAUT, DANS LA VILLE SITUÉE EN-DESSOUS...

..DES BANCS DE BALEINES OBÉISSANT AUX ORDRES DÉMENTIELS D'ORKA FONCENT SUR LA VILLE.

LES HAUTES COLONNES DE MARBRE VACILLENT ET S'EFFONDRENT. LE PARLEMENT ATLANTÉEN, LE TEMPLE DE NEPTUNE...
... TOUS CES ÉDIFICES CONSTRUITS POUR DURER DES SIÈCLES S'ÉCROULENT EN UN INSTANT.

ET LES ATLANTÉENS FUIENT LA VILLE...

TANDIS QUE, À ZEPHYRLAND. . .
... LA SITUATION EST, SINON PIRE, DU MOINS TRÈS GRAVE.
ICI, DANS CE PAYS DONT LE BUT ULTIME ÉTAIT LE BONHEUR HUMAIN. . .
...OU L'ART ET LES SCIENCES ATTEIGNAIENT DES SOMMETS IGNORÉS SUR TERRE...
...DES HOMMES LUTTENT MAINTENANT POUR LES MÉPRISABLES SATISFACTIONS DU POUVOIR, ANÉANTISSANT UN IDÉAL ÉLEVÉ
... DANS CE PAYS OÙ CHAQUE HOMME LUTTAIT SANS HAINE POUR SE RÉALISER DE SON MIEUX...
ALORS C' EST À CELA QUE RESSEMBLE... LE JUGEMENT DERNIER.
PAS DE FEUX TOMBANT DU CIEL..PAS DE FLAMMES ...
NON, ARIEL, RIEN DE SI SPECTACULAIRE.
SIMPLEMENT DES GENS QUE LE CŒUR ABANDONNE ET ...
... QUI LUTTERONT JUSQU'AU DERNIER.
OUI. ET NUL DIEU N'AURAIT PU INVENTER DE FIN PLUS AMÈRE.
ICI NOUS NE POUVONS RIEN FAIRE. MAIS SI NOUS ARRIVIONS À REGAGNER ATLANTIS POUR Y AIDER NAMOR... CEPENDANT...
...C'EST IMPOSSIBLE SANS LE SOUS-MARIN DORÉ...
NOUS NE POUVONS QU'ATTENDRE QUE LES GUERRIERS NOUS TROUVENT...
TANDIS QUE, EN ATLANTIS....

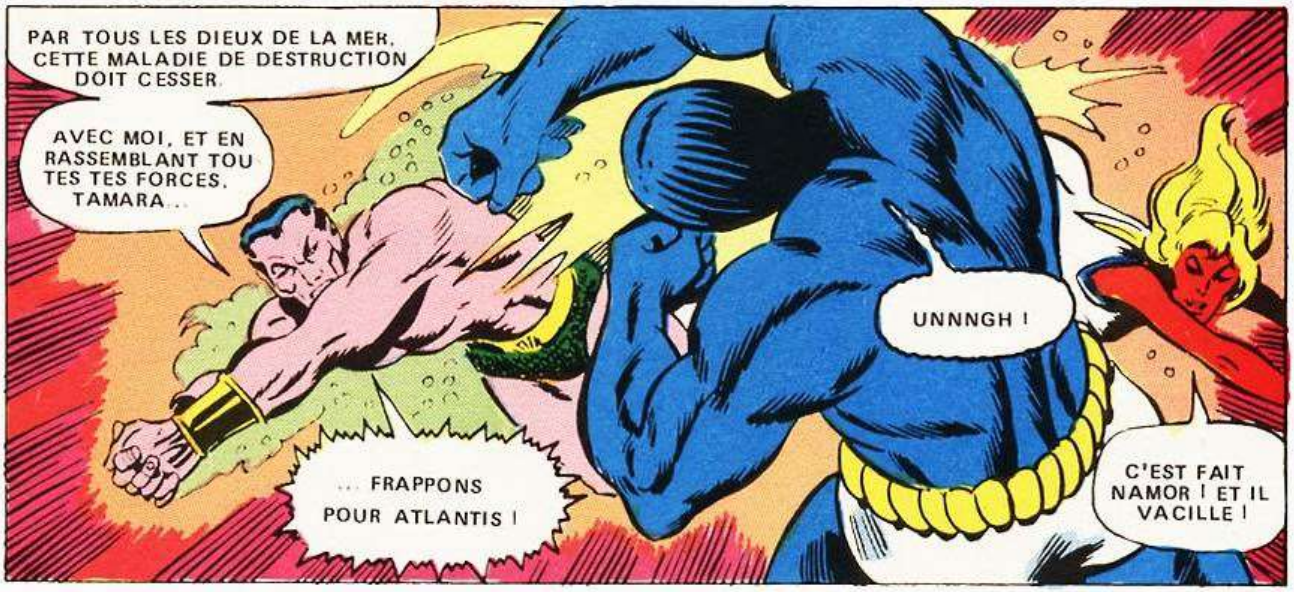

LE PRINCE NAMOR VA-T-IL POUVOIR VAINCRE ORKA ET SES BALEINES POUR RAMENER LA PAIX EN ATLANTIS ?

THOR
LE FILS D'ODIN
VA, NOBLE DESCENDANT D'ASGARD ! QUE TON MARTEAU ENCHANTÉ T'AIDE À COMBATTRE LE MAL SUR TERRE ET DANS LE COSMOS.
LE FILS D'ODIN... UNE SÉRIE D'ALBUMS EN COULEURS EN VENTE PARTOUT
Artima
COLOR
Marvel
SUPER STAR

CHAPITRE 2 **Prince Namor, SUBMARINER**

LES COURANTS DU CHANGEMENT

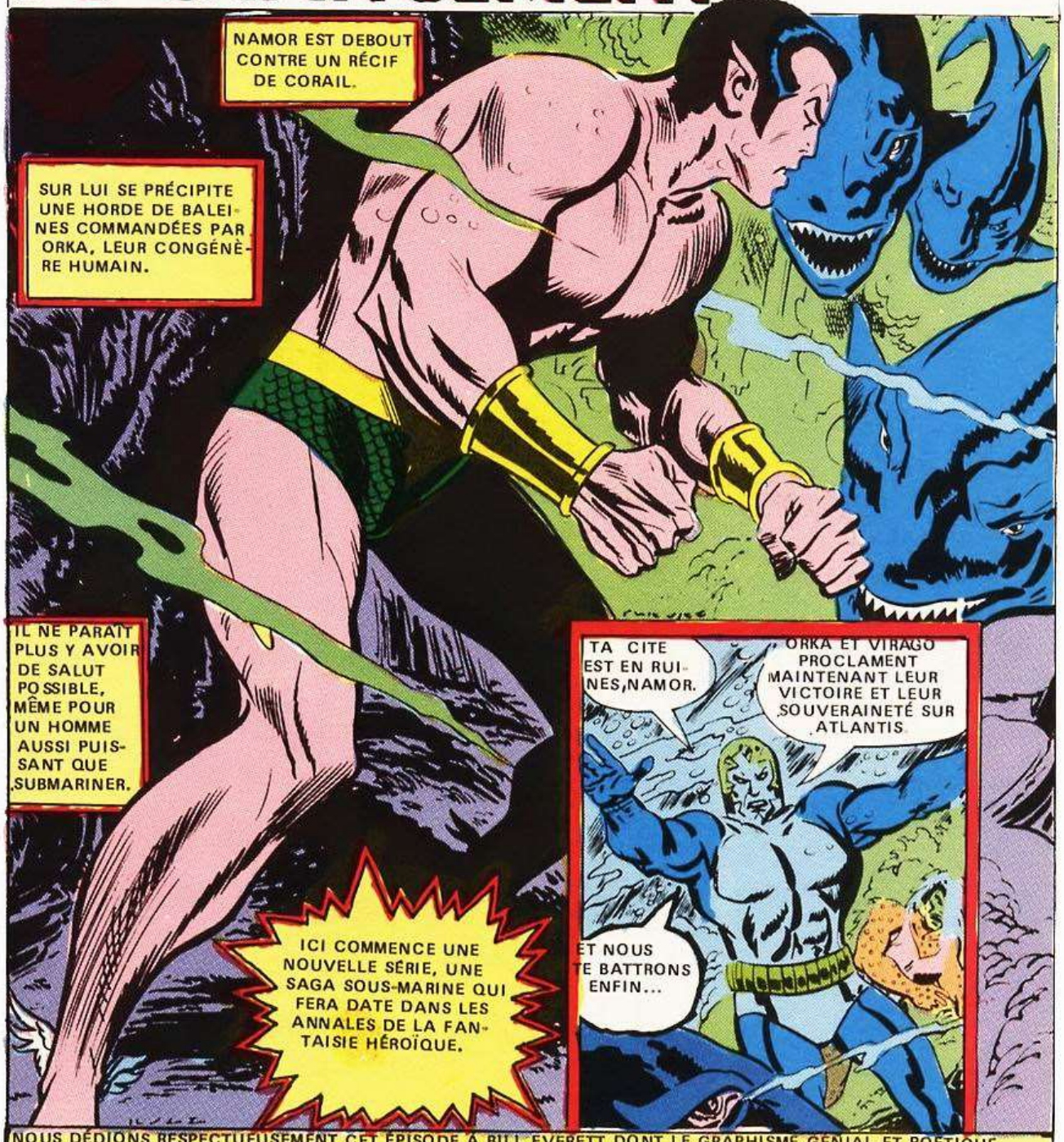

NOUS DÉDIONS RESPECTUEUSEMENT CET ÉPISODE À BILL EVERETT DONT LE GRAPHISME GÉNIAL ET POÉTIQUE DONNA NAISSANCE À NAMOR ET LE CONSERVA AU PREMIER RANG PARMI LES ÉTOILES DE LA B.D. DURANT 34 ANS

TEXTES: STEVE GERBER * DESSINS: DON HECK et FRANK BOLLE

CES MASTODONTES CONVERGENT SUR MOI...
MÊME MON CORPS DUR COMME LE ROC NE POURRA SANS DOUTE PAS RÉSISTER À UN ASSAUT AUSSI VIOLENT.
POURTANT, MON UNIQUE MOYEN DE SALUT EST AUSSI DANGEREUX QUE L'ATTAQUE ELLE-MÊME.
MAIS IL ME FAUT PRENDRE CE RISQUE. L'EXISTENCE MÊME D'ATLANTIS EST EN JEU.

NAMOR PLONGE DONC, NON VERS LE BAS, MAIS VERS LE HAUT...
..EN PLEIN DANS LA FALAISE.

FAISANT TOURNOYER SON CORPS ENDURCI PAR LA MER À LA FAÇON D'UNE VRILLE...

... IL S'ENFONCE DANS LA MASSE DU CORAIL.
CELA S'ENFONCE À DES CENTAINES DE PIEDS.

J'AI DÉJÀ ACCOMPLI UN TEL EXPLOIT, MAIS JAMAIS SUR UNE GRANDE DISTANCE.
L'EFFORT QUE NAMOR S'IMPOSE EST TERRIBLE.

MÊME MOI JE NE POURRAI NI MAINTENIR CETTE CADENCE DE CYCLONE NI ENDURER UNE TELLE SOUFFRANCE BIEN LONGTEMPS !
MAIS JE NE PEUX ME PERMETTRE D'ÉCHOUER, SINON CE RÉCIF ME SERA INUTILE.

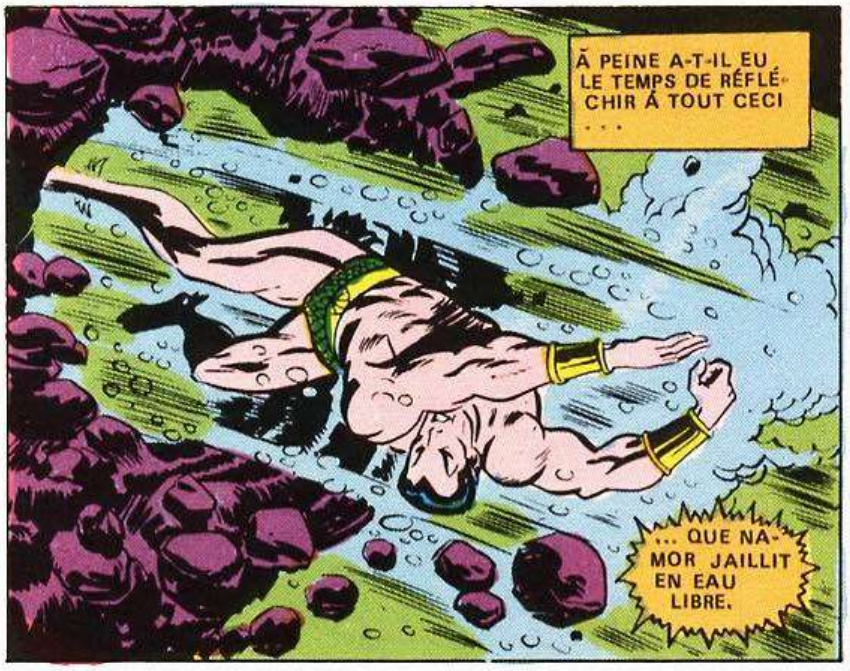
À PEINE A-T-IL EU LE TEMPS DE RÉFLÉCHIR À TOUT CECI ...
... QUE NAMOR JAILLIT EN EAU LIBRE.

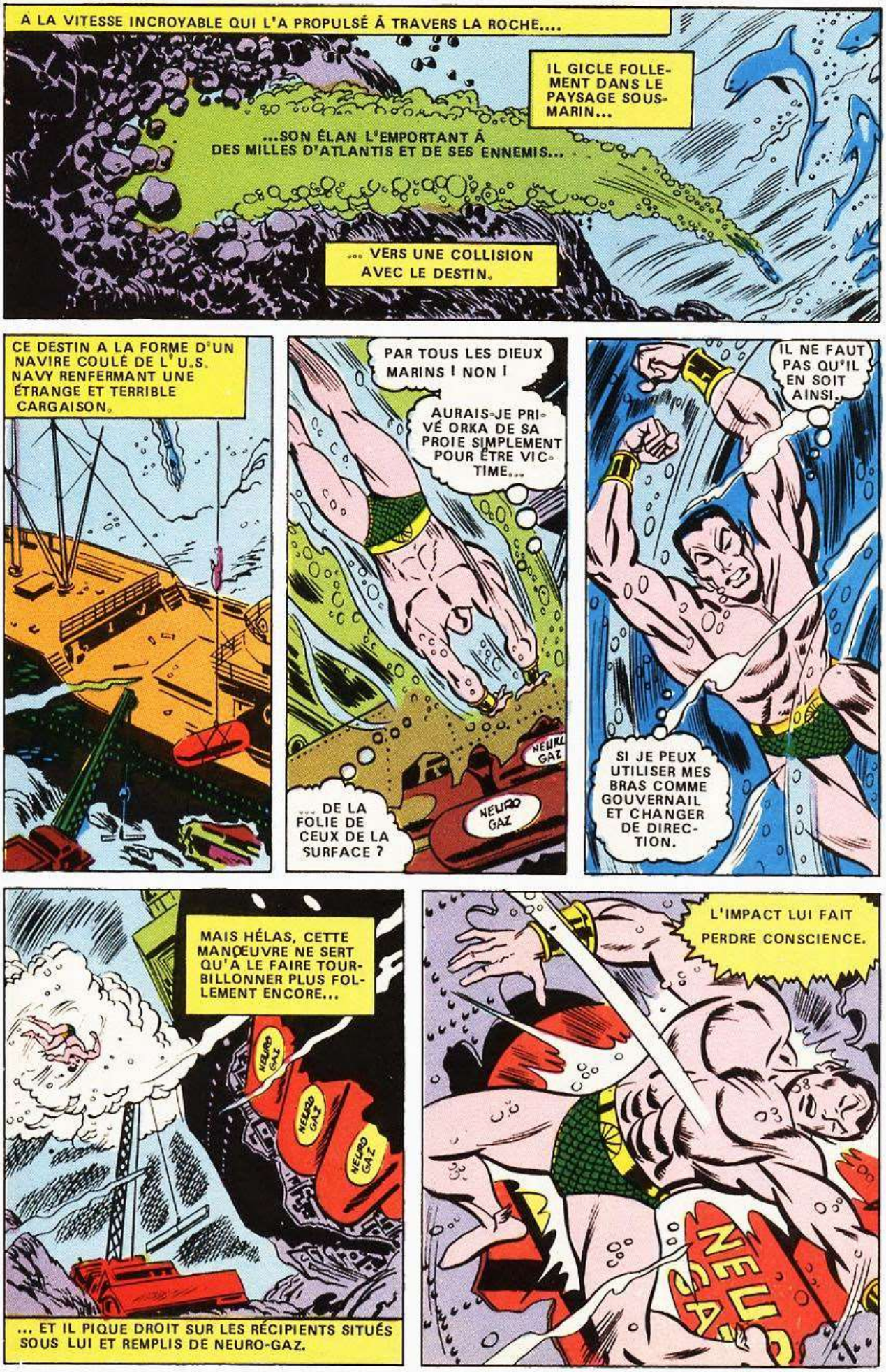
À LA VITESSE INCROYABLE QUI L'A PROPULSÉ À TRAVERS LA ROCHE....
IL GICLE FOLLEMENT DANS LE PAYSAGE SOUS-MARIN...
...SON ÉLAN L'EMPORTANT À DES MILLES D'ATLANTIS ET DE SES ENNEMIS...
... VERS UNE COLLISION AVEC LE DESTIN.
CE DESTIN A LA FORME D'UN NAVIRE COULÉ DE L'U.S. NAVY RENFERMANT UNE ÉTRANGE ET TERRIBLE CARGAISON.
PAR TOUS LES DIEUX MARINS ! NON !
AURAIS-JE PRIVÉ ORKA DE SA PROIE SIMPLEMENT POUR ÊTRE VICTIME...
... DE LA FOLIE DE CEUX DE LA SURFACE ?
NEURO GAZ
NEURO GAZ
IL NE FAUT PAS QU'IL EN SOIT AINSI.
SI JE PEUX UTILISER MES BRAS COMME GOUVERNAIL ET CHANGER DE DIRECTION.
MAIS HÉLAS, CETTE MANŒUVRE NE SERT QU'À LE FAIRE TOURBILLONNER PLUS FOLLEMENT ENCORE...
NEURO GAZ
NEURO GAZ
NEURO GAZ
... ET IL PIQUE DROIT SUR LES RÉCIPIENTS SITUÉS SOUS LUI ET REMPLIS DE NEURO-GAZ.
L'IMPACT LUI FAIT PERDRE CONSCIENCE.
NEURO GAZ

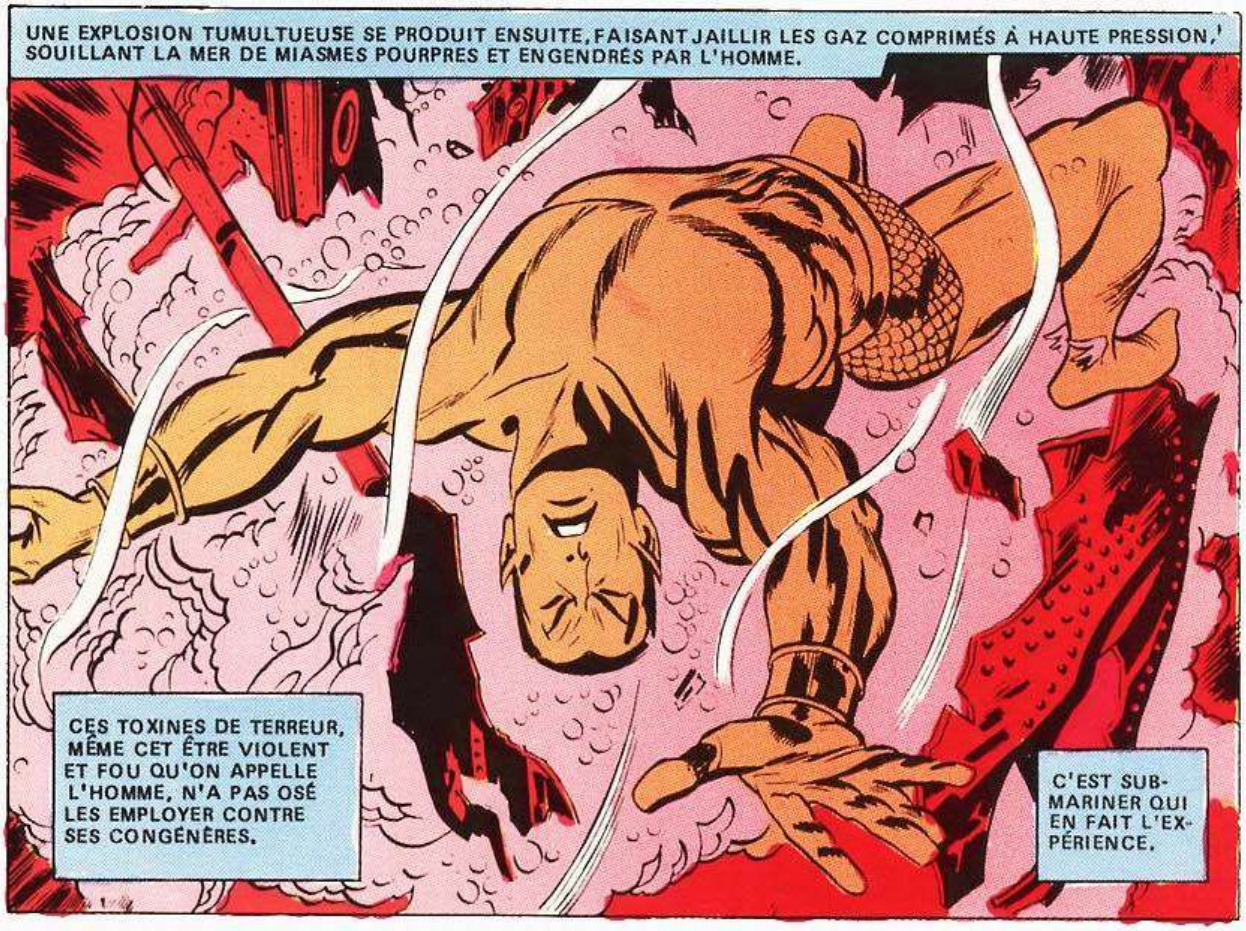
UNE EXPLOSION TUMULTUEUSE SE PRODUIT ENSUITE, FAISANT JAILLIR LES GAZ COMPRIMÉS À HAUTE PRESSION, SOUILLANT LA MER DE MIASMES POURPRES ET ENGENDRÉS PAR L'HOMME.
CES TOXINES DE TERREUR, MÊME CET ÊTRE VIOLENT ET FOU QU'ON APPELLE L'HOMME, N'A PAS OSÉ LES EMPLOYER CONTRE SES CONGÉNÈRES.
C'EST SUB-MARINER QUI EN FAIT L'EX-PÉRIENCE.

VOYEZ MAINTENANT ET TREMBLEZ DE PEUR.
SON CORPS INSENSIBLE EST LANCÉ VERS LA SURFACE SUR UN GEYSER PUISSANT.

L'HOMME QUI S' ÉCHOUE SUR CET ATOLL N' EST PLUS LE SUB-MARINER QUE NOUS AVONS CONNU.
PEUT-ÊTRE N'A-T-IL MÊME PLUS LE POUVOIR DE SUBMARINER.

AYANT ENTENDU CE TONNERRE QUI MONTAIT DE LA MER, LES HOMMES DE L'ÎLE COURENT VERS LE RIVAGE.
ILS ÉTAIENT ICI POUR RENFLOUER CE NAVIRE.
PAR LES GÊNES D' AGON !

UNE MAIN GANTÉE DE ROUGE S'APPROCHE, CHERCHANT LES BATTEMENTS DU CŒUR.
LOUÉS SOIENT LES DIEUX, QUELS QU'ILS SOIENT.
ET VOUS, HUMAINS, VOUS AVEZ DE LA CHANCE QU'IL EN SOIT AINSI CAR...
S'IL ÉTAIT GRAVEMENT ATTEINT...
... LE DEVOIR DE TRITON, L'INHUMAIN NÉ DE LA MER, SERAIT DE PRENDRE SA REVANCHE.
EN VÉRITÉ, JE REDOUTE ENCORE DE DEVOIR LE FAIRE.
NAMOR NE SE RÉTABLIRA QUE LENTEMENT ET POUR RECOUVRER SES FORCES ET SON POUVOIR ...
LES RESPONSABLES DE CE MÉFAIT C'EST VOUS !
VOUS ET TOUTE L'HUMANITÉ CRÉATRICE D'ARMES SI TERRIBLES...
... DONT VOUS NE POUVIEZ VOUS SERVIR CONTRE VOS ENNEMIS SANS VOUS DÉTRUIRE VOUS-MÊMES DU MÊME COUP.
PRIEZ POUR LE PRINCE NAMOR, GENS DE LA SURFACE. PRIEZ POUR QUE JE PUISSE LE FAIRE SOIGNER VITE.
AINSI PARLE TRITON.
ET PAS SEULEMENT POUR LUI... MAIS AUSSI POUR VOUS.
OUAIS, SÛR, M'SIEUR. COMME VOUS DITES.
QU'EST-CE QU'IL CROIT CE RÉFUGIÉ D'UN FILM D'HORREUR ? EST-CE QU'IL S'IMAGINE QUE LE MONDE REGRETTERAIT UN MANIAQUE COMME SUBMARINER ?
ON S'EN FICHE. MAIS LA PROCHAINE FOIS QUE REED RICHARDS NOUS ENVERRA UN DE SES PHÉNOMÈNES POUR NOUS AIDER À UN RENFLOUAGE...
DISONS QUE JE REFUSERAI SANS ME SOUCIER DE POLITESSE.

COMME TOUJOURS LES HUMAINS CHERCHENT UN BOUC EMISSAIRE POUR COUVRIR LEUR MANQUE DE SENS COMMUN.
CETTE FOIS CE SERA NAMOR... OU REED RICHARDS... OU MOI.
DÈS LE DÉBUT J'AI ÉTÉ SCEPTIQUE SUR CETTE AFFAIRE EN COOPÉRATION.
POURTANT, LA MER C'EST MON AFFAIRE. ET QUAND RICHARDS M'A PARLÉ DE CE DILEMNE DES AMÉRICAINS.
J'AI ACCEPTÉ DE RÉPONDRE À SON APPEL AU SECOURS HUMANITAIRE. MAIS MAINTENANT ...
...TOUT ÇA PARAÎT SANS AUCUNE VALEUR.
TOUT CE QUI COMPTE, C'EST DE SAVOIR SI NOTRE ALTRUISTE DE PROFESSEUR ACCEPTERA DE VENIR EN AIDE À NAMOR QUI FUT ...
... SI SOUVENT SON ENNEMI.
D'ACCORD, TRITON, LA VIE DE NAMOR EST CAPITALE, MAIS CE N'EST PAS LA SEULE CHOSE QUI COMPTE. IL Y A AUSSI LE ROYAUME SOUS-MARIN DE SUBMARINER.
... ATLANTIS, JADIS LA PLUS BELLE VILLE DE LA TERRE, ET DE LOIN.
ATLANTIS MAINTENANT EN RUINES ET GÉMISSANT SOUS LA BOTTE DE SES NOUVEAUX MAÎTRES.
SILENCIEUX ET SOLENNEL SON PEUPLE ÉCOUTE ET REGARDE.
...HEUREUX D'APPARTENIR À UNE RACE QUI IGNORE LES LARMES.
ÉCOUTEZ-NOUS, CITOYENS. VOTRE PRINCE VOUS A ABANDONNÉS ET IL A FUI DEVANT NOTRE PUISSANCE.
NOUS SOMMES MAINTENANT VOS MAÎTRES ET IL SERAIT FUTILE DE VOUS OPPOSER À NOUS.
REJOIGNEZ-NOUS PLUTÔT ET PARTAGEZ AVEC NOUS LE FRUIT DE NOS FUTURES CONQUÊTES.
CAR NOUS ENTENDONS NOUS EMPARER AUSSI DU MONDE DE LA SURFACE.
OUI, NOTRE LONGUE MARCHE NE FAIT QUE COMMENCER.
ET PAR NEPTUNE, OÙ FINIRA-T-ELLE ?

L'HEURE DE LA PLUS GRANDE GLOIRE D'ATLANTIS EST ARRIVÉE. L'HEURE D'ORKA ET DE VIRAGO. L'HEURE DE...

... L'INATTENDU... DE L'IMPRÉVISIBLE ET PEUT-ÊTRE... DE LA FIN.

UN CRI MONTE DE LA FOULE.

ET TOUS LES YEUX SE LÈVENT VERS LA MER.

VERS LES VAPEURS DE CE NUAGE ROUGE QUI DESCENDENT VERS LA VILLE DÉJÀ SI MAL EN POINT.

QU'EST-CE ? D'OÙ CELA VIENT-IL ? QUE SE PASSERA-T-IL ?

LA TROISIÈME DE CES QUESTIONS TROUVE SA RÉPONSE... UNE RÉPONSE DOULOUREUSEMENT ÉVIDENTE...

LE NUAGE ÉTOUFFE.

IL S'INSINUE DANS LES BRANCHIES ET LES PORES DE LA PEAU, FAISANT PERDRE CONSCIENCE.

ET IL NE FAIT AUCUNE DISTINCTION ENTRE LES CONQUÉRANTS ET LEURS VAINCUS.

QUI QUE VOUS SOYEZ, IL VOUS ÉTOUFFE.

SAUF SI VOUS POSSÉDEZ LA PHYSIOLOGIE D'UNE JEUNE FILLE À PEAU ROUGE VENUE DE L'ESPACE.

SAUF SI VOUS ÊTES TAMARA DE LA COMMUNAUTÉ DES SŒURS.

CES BRUMES CRAMOISIES, CE SONT LES GAZ LIBÉRÉS PAR LA VIOLENTE COLLISION DE NAMOR AVEC LE NAVIRE ENGLOUTI...

IMPUISSANTE, TAMARA VOIT LES ATLANTÉENS TOMBER LES UNS APRÈS LES AUTRES. COMME NOUS-MÊMES, ELLE SE DEMANDE SI CES GENS...

... VONT ÊTRE GRAVEMENT ATTEINTS.

CEPENDANT, À MANHATTAN, DANS UN IMMEUBLE APPELÉ LE BAXTER...
JE T'EN PRIE REED RICHARDS, CALME-TOI.
LÂCHE-MOI, MEDUSA. JE VAIS RÉPONDRE À L'APPEL DE SUE, MÊME...
... SI JE DOIS ME LIBÉRER DE FORCE !
VAS-Y, DONNE-LUI UNE LEÇON..
QU'ELLE APPRENNE QUI COMMANDE ICI.
TAIS-TOI BEN. C'EST DE MA SOEUR QU'IL S'AGIT.
MON OEIL ! NE ME DIS PAS QUE C'EST DÉJÀ FINI !
OU BIEN EST-CE LA CLOCHE DU DÉJEUNER?
RRRRIIINNNNG
ÊTES-VOUS TOUS DEVENUS FOUS ? C'EST L'ALERTE ANTI-EFFRACTION.
CE QUI VEUT DIRE QUE NOUS SOMMES ATTAQUÉS.
PAS DE CONCLUSIONS TROP HÂTIVES, JOHNNY.
WYATT A RAISON, TORCHE. IL FAUT ALLER VOIR.
ZUT ! LE VOILÀ REDEVENU LUI-MÊME.
TU PARLES TROP AU LIEU D'AGIR !
ARRÊTE BEN, C'EST SÉRIEUX.
POUR TOI, MÊME LA RIGOLADE EST SÉRIEUSE !
VOICI NOTRE INTRUS, MEDUSA... C'EST TON COUSIN, TRITON. J'AVAIS OUBLIÉ...
...DE LUI DIRE QUE NOUS AVIONS UN NOUVEAU SYSTÈME D'ALARME SENSIBLE À LA PRESSION...
MAIS... QUI AMÈNE-T-IL AVEC LUI ?
REED, EST-CE QUE CE N'EST PAS SUBMARINER ?

noir de cheveux, l'oeil vif,
l'épée à la main, voici.

CONAN LE BARBARE

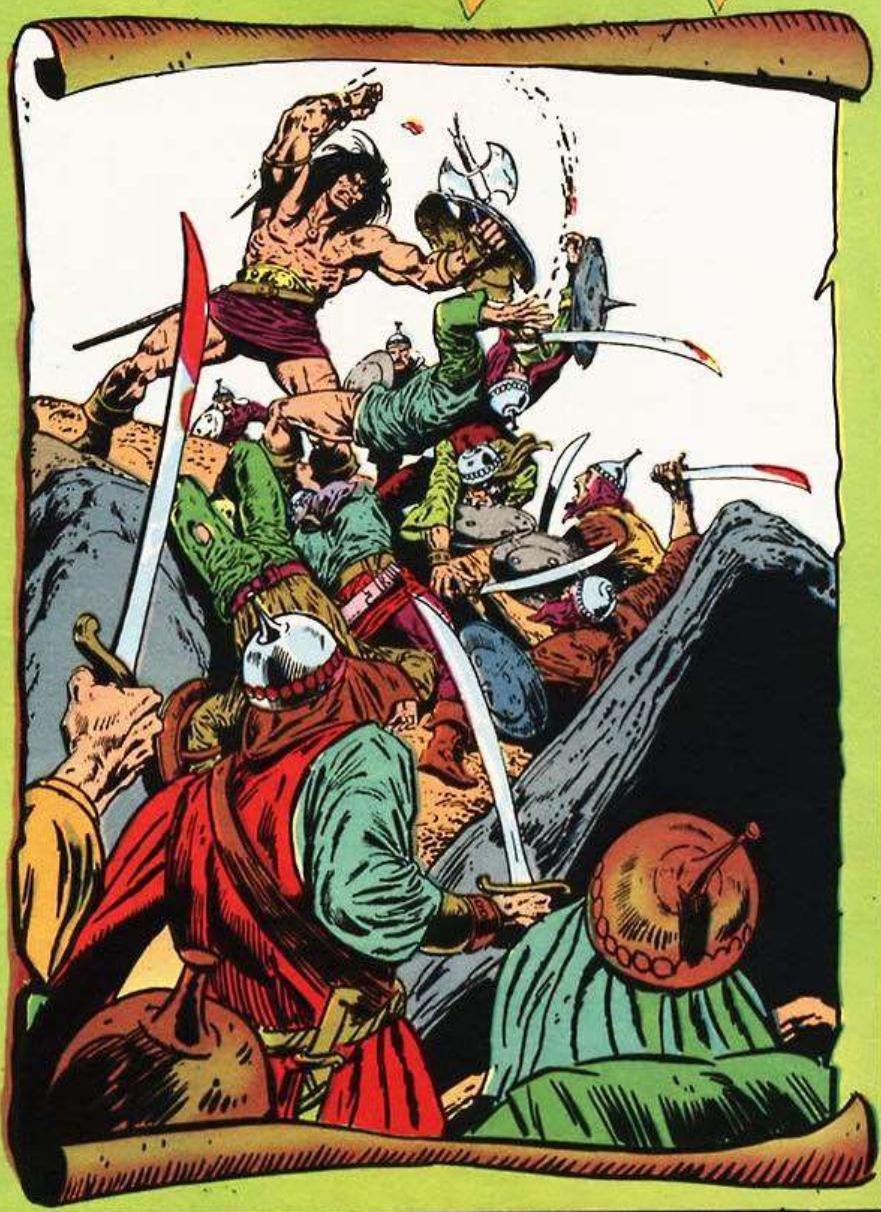

"C'EST UN BARBARE, UN HÉROS, UN GUERRIER AVEC UNE GIGANTESQUE MÉLANCOLIE AU FOND DU COEUR, FOULANT LES TRÔNES DE LA TERRE DE SA SANDALE"

(d'après l'oeuvre de Robert E.Howard)

Conan LE BARBARE...

UNE PUBLICATION GRAND FORMAT DE B.D. EN COULEURS

TU AVAIS RAISON, TORCHE, C'EST NAMOR.
OUI, MAIS REGARDE-LES. IL A DÉJÀ ÉTÉ MAL EN POINT MAIS... PAS COMME ÇA.
QU'EST-CE QUI SE PASSE TRITON ? QU'EST-CE QU'IL A ?
JE NE SAIS PAS, HOMME DE FEU !
J'ESPÉRAIS QUE REED RICHARDS POURRAIT ME LE DIRE !
ALORS IL EXPLIQUA...

JE NE SUIS PAS MÉDECIN, TRITON ET, FRANCHEMENT NOUS NE SOMMES PAS TRÈS AMIS, NAMOR ET MOI. POURQUOI ME L'AMENER ?
LA NATURE DE SA MALADIE DÉPASSE LES CAPACITÉS DE LA MÉDECINE.
JE VAIS T'EXPLIQUER EN ALLANT À TON LABO.
IL DÉTAILLA L'AFFAIRE...

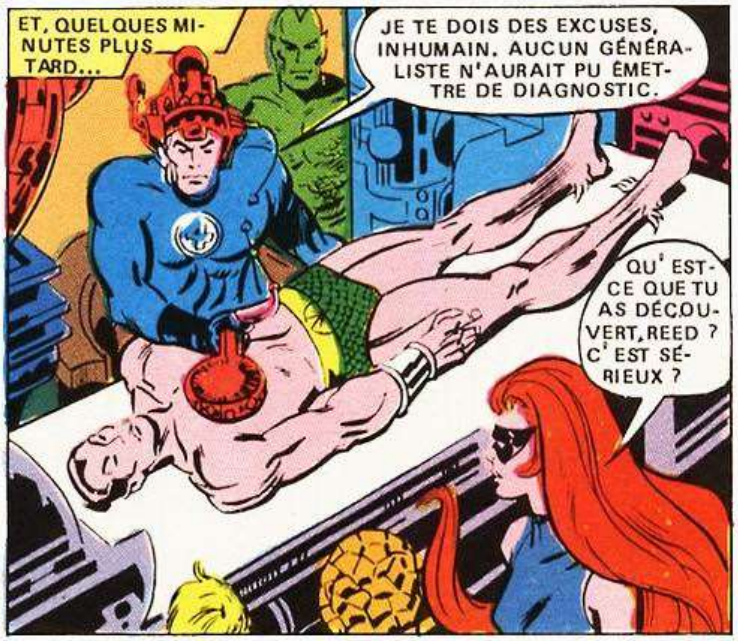
ET, QUELQUES MINUTES PLUS TARD...
JE TE DOIS DES EXCUSES, INHUMAIN. AUCUN GÉNÉRALISTE N'AURAIT PU ÉMETTRE DE DIAGNOSTIC.
QU'EST-CE QUE TU AS DÉCOUVERT, REED ? C'EST SÉRIEUX ?

OUI. IL EST MAL EN POINT PAR SUITE D'UNE SORTE DE TRANSMUTATION CELLULAIRE.
ALORS... ON PEUT LE SAUVER ?
JE N'AI PAS DIT ÇA.

IL RESTE DES CHANCES SI NOUS FAISONS VITE !
TORCHE, IL ME FAUT CES INGRÉDIENTS ET EN VITESSE.

SUPER-SERVICE C'EST MA DEVISE, GRAND PATRON.
D'AILLEURS JE DOIS BIEN CELA À NAMOR.
...PUISQUE J'AI DÉJÀ GÂCHÉ UNE CHANCE DE LUI PORTER SECOURS.
ET IL S'EXÉCUTA . . .

MAIS LA MALCHANCE, AUJOURD'HUI, NE RÔDE PAS SEULEMENT DANS L'IMMEUBLE DE BAXTER ET À ATLANTIS. ELLE EST AUSSI PRÉSENTE À CENT UNIVERS DE LÀ, SUR LE MONDE DE ZEPHYRLAND.
ET SOUS NOUS LES COMBATS CONTINUENT, CETTE GRANDE BATAILLE POUR LE POUVOIR.
OUI, VIRAGO A FAIT DE NOUS TOUS DES HALLUCINÉS.
PROFONDES PAROLES MUSICIEN, ET QUI CONVIENDRONT FORT BIEN...
...POUR TON ÉPITAPHE.
QUOI ? PAR ETHOS ! NOUS SOMMES DÉCOUVERTS
ARIEL !
TA RÈGLE DE COMPRÉHENSION A PRIS FIN. AUJOURD'HUI NOUS VIVONS PAR... OUF !
PAR LA FORCE ! JE NE LE SAIS QUE TROP ET ÇA ME REND MALADE !
ÉCARTE-TOI, ARIEL. JE POURRAIS TE BLESSER EN NEUTRALISANT CE FORCENÉ DANGEREUX.
ZARGUS TU ES UN IMBÉCILE.
TOI, UN GUERRIER, TU T'ES ALLIÉ AVEC LES PARTISANS DE L'AMOUR.
CES FAIBLES D'ESPRIT. TA PROPRE FAIBLESSE TE COÛTERA CHER.
NON L'AMI ! C'EST TOI QUI... AIE !...
MAINTENANT MAGICIEN, ! TIRE !
C'EST FAIT, ARIEL ! KABAL VIENT DE TIRER POUR LA SECONDE FOIS !
ZARGUS, RELÈVE-TOI, BRAVE AMI. L'ADVERSAIRE EST BATTU. NE M'ENTENDS-TU PAS, ZARGUS ? L'ENNEMI EST...
ZARGUS, IL FAUT TE RELEVER ! IL EST BLESSÉ !
ZARGUS !

ARIEL CECI ÉTAIT SÛREMENT ÉCRIT.
OUI, MON GARÇON. AUCUN DE NOUS NE PENSAIT SÉRIEUSEMENT QUE NOUS VAINCRIONS TOUS CES HOMMES.
MAIS POURQUOI ZARGUS ? POURQUOI LE PLUS NOBLE DE NOUS TOUS ? POURQUOI EST-IL SI GRAVEMENT BLESSÉ ?
IL ÉTAIT NOTRE CHEF, NOTRE SOURCE D'INSPIRATION.
NON, ARIEL. CHAQUE HOMME PUISE EN LUI-MÊME SA FORCE. LES AUTRES PEUVENT NOUS INSPIRER.
...MAIS TOUT CE QUE PEUT DEVENIR UN HOMME EST DÉJÀ EN LUI.
UN CHAGRIN ÉGOÏSTE N'ÉTAIT PAS DANS LE CARACTÈRE DE ZARGUS, ARIEL.
NOUS DEVONS VAINCRE VIRAGO, SAUVER NOTRE MONDE ET CELUI DE NAMOR.
C'EST EN ACCOMPLISSANT NOTRE MISSION QUE NOUS LUI FERONS LE PLUS HONNEUR.
ALORS QUITTONS CET ENDROIT ET METTONS-NOUS À L'ABRI DES COMBATS.
MAIS... ET ZARGUS ? ALLONS-NOUS LE LAISSER ICI ?
SI LES GUERRIERS LE DÉCOUVRAIENT...
C'EST DE LA GUERRE QUI RÈGNE EN BAS, DANS LES RUES, QUE VIENT LA RAISON POUR LAQUELLE IL N'EN SERA RIEN.
BA-ROOM
UNE DÉCHARGE ÉNERGÉTIQUE FAIT VIBRER LES FONDATIONS DE L'IMMEUBLE DANS LEQUEL SE TROUVENT LES REBELLES.
C'ÉTAIT LA DERNIÈRE CONSTRUCTION DE ZEPHYRLAND ENCORE DEBOUT ET ELLE S'EFFONDRE.
EH BIEN, LES PIERRES DE NOTRE PALAIS DE L'AMOUR MARQUERONT À JAMAIS LA FIN DE ZEPHYRLAND.
NUL HOMME NE SAURAIT L'ADMETTRE.
HORMIS PEUT-ÊTRE NOTRE ENNEMI DE TOUJOURS.
ADIEU, NOTRE IDÉAL.
ET ADIEU AUSSI À ZEPHYRLAND... POUR L'INSTANT.

VENEZ VOIR AVEC NOUS..
...COMMENT SUBMARINER LUTTE POUR REPRENDRE CONSCIENCE ET COMMENT IL Y RÉUSSIT.
IL Y A QUELQUE CHOSE D'ANORMAL. CETTE EAU EST DOUCE... ELLE N'EST PAS SALÉE.
OÙ SUIS-JE ? MA VISION... ELLE EST ENCORE VAGUE !
NON, C'EST IMPOSSIBLE ! LES QUATRE FANTASTIQUES ! MAIS COMMENT ?
REED, REGARDE ! IL EST DEBOUT. IL S'EST RÉVEILLÉ !
BIEN. CELA SIGNIFIE QU'IL N'EST PAS SI MAL EN POINT QUE JE LE CRAIGNAIS.
ABANDONNANT SA TÂCHE, MONSIEUR FANTASTIQUE PREND UN MICRO ET...
QUELLE EST LA SIGNIFICATION DE CET OUTRAGE ?
NAMOR ! ICI REED RICHARDS... PEUX-TU M'ENTENDRE ?
POURQUOI SUIS-JE ICI... EMPRISONNÉ ?
MON ROYAUME COURT UN GRAVE DANGER.
TU N'ES PAS PRISONNIER, NAMOR. TRITON T'A AMENÉ CHEZ NOUS...
...POUR QUE NOUS PUISSIONS T'AIDER.
CETTE EXPLOSION DE NEURO GAZ T'A BLESSÉ DE MANIÈRE NON VISIBLE.
ELLE A COMPLÈTEMENT ALTÉRÉ TA STRUCTURE CELLULAIRE. HORS DE L'EAU, TA PEAU NE RETIENT PLUS L'HUMIDITÉ.
C'EST LA RAISON DE CE RÉSERVOIR. SANS LUI, EXPOSÉ À L'AIR LIBRE... TU SERAIS MALADE...
... ET TU PERDRAIS À JAMAIS TON POUVOIR.

NON, TU MENS ! C'EST UN COUP MONTÉ...
... POUR ME TENIR EN RESPECT ET T'ÉVITER MA COLÈRE !
IL FAUT ME CROIRE NAMOR. C'EST VRAI.
JE TRAVAILLE POUR TROUVER UNE SOLUTION.
MAIS TU DOIS ÊTRE PATIENT ET RESTER DANS CE CYLINDRE.

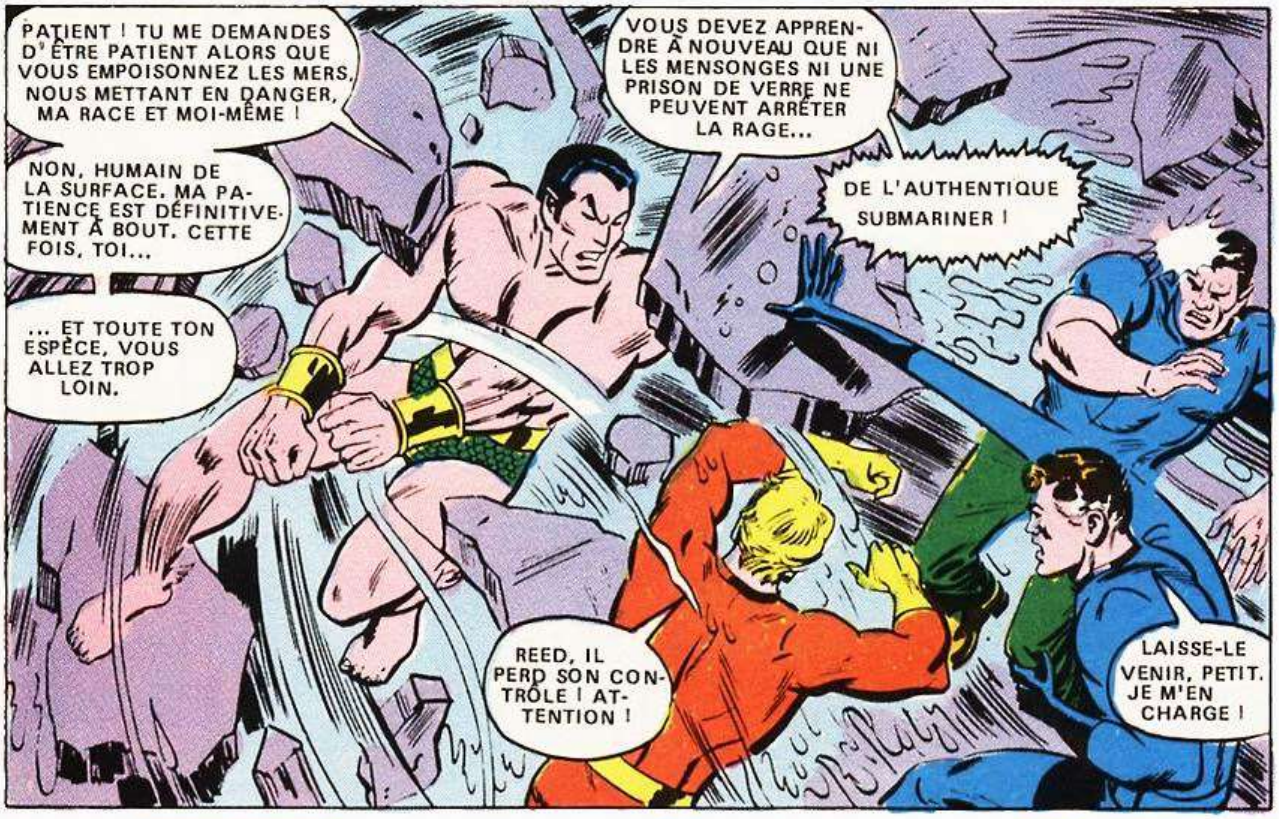
PATIENT ! TU ME DEMANDES D'ÊTRE PATIENT ALORS QUE VOUS EMPOISONNEZ LES MERS, NOUS METTANT EN DANGER, MA RACE ET MOI-MÊME !
NON, HUMAIN DE LA SURFACE. MA PATIENCE EST DÉFINITIVEMENT À BOUT. CETTE FOIS, TOI...
... ET TOUTE TON ESPÈCE, VOUS ALLEZ TROP LOIN.
VOUS DEVEZ APPRENDRE À NOUVEAU QUE NI LES MENSONGES NI UNE PRISON DE VERRE NE PEUVENT ARRÊTER LA RAGE...
DE L'AUTHENTIQUE SUBMARINER !
REED, IL PERD SON CONTRÔLE ! ATTENTION !
LAISSE-LE VENIR, PETIT. JE M'EN CHARGE !

NAMOR, JE T'AVERTIS...
JE N'AI PAS BESOIN D'AVERTISSEMENTS, RICHARDS. MAIS TOI...
ÇA N'EST PAS CE QUE JE VOULAIS DIRE, IMBÉCILE. TU N'AS QUE QUELQUES MINUTES AVANT DE ...
ALORS TU ESSAIES TOUJOURS DE ME FAIRE PEUR AVEC DES MENSONGES ! EH BIEN TU CONNAIS MA RÉPONSE.
CLUD

D'ACCORD, INCRÉDULE. QUAND TU FRAPPES UN TYPE QUI ESSAYAIT DE T'AIDER...
C'EST QU'IL EST TEMPS D'INTERVENIR !
EN EFFET, MASSE BESTIALE.
IL EST TEMPS POUR LE FLÉAU DES MERS !
IL EST TEMPS POUR LE FILS D'ATLANTIS !
FLÉAU DES MERS OU ROI DANS UNE BAIGNOIRE, POUR MOI, C'EST PAREIL !
JE SUIS TREMPÉ ! IMPOSSIBLE DE M'ENFLAMMER.
IL REVIENT À LUI, MAIS TRÈS LENTEMENT.
COMMENT VA REED ?
EN Y RÉFLÉCHISSANT BIEN, TU AS PLUS DE SURNOMS QUE TOUS LES GARS QUE JE CONNAIS.
MAIS APRÈS ÇA, ON T'APPELLERA PFUIITT !
TU ES ENCORE MOINS INTELLIGENT QUE CE DONT JE ME SOUVENAIS.
DE SIMPLES JOUETS NE M'ARRÊTENT PAS
AH OUI ? EH BIEN ET ÇA, CHARLOT ? C'EST UN JOUET ?
PRENDS ÇA... ET EXCUSE MON ÉPAULE !
TOUTE TA PERSONNE EST INEXCUSABLE, BRUTE !
DIS DONC, ÇA N'EST PAS POLI D'ENTRER SANS FRAPPER...
... SURTOUT EN PASSANT À TRAVERS LE MUR !
ON N'APPREND DONC PAS LES BONNES MANIÈRES EN ATLANTIS !

NOUS COMPRENONS QUE LE MOMENT EST MAL CHOISI POUR CHANGER DE DÉCOR...
... MAIS IL NOUS FAUT GAGNER LE CAMPUS DE L'EMPIRE STATE UNIVERSITÉ ET LE LABO DU DOCTEUR DAMON WALTHERS, INVENTEUR DU PREMIER APPAREIL GÉNÉRATEUR D'UN CHAMP DE FORCE.
JE RENDRAI MES RECHERCHES PUBLIQUES LUNDI, TAYLOR. J'AI BESOIN DU WEEK-END POUR ME REPOSER.
POUVEZ-VOUS ORGANISER UNE CONFÉRENCE DE PRESSE ?
HUMMM... BIEN SÛR, MONSIEUR. AVEC PLAISIR.
C'EST STUPÉFIANT. ! DE L'ÉNERGIE PURE, SOLIDIFIÉE
DES PROJECTEURS INSTALLÉS AUTOUR D'UNE VILLE POURRAIENT RENDRE IMPOSSIBLE TOUTE INVASION.
MAIS JE ME DEMANDE SI L'APPAREIL NE POURRAIT AVOIR... D'AUTRES UTILISATIONS.
SERVIR D'ARME, PAR EXEMPLE.
D'ARME ? QUE VOULEZ-VOUS DIRE, MON GARÇON ?
EH BIEN, MONSIEUR, SUPPOSONS QU'ON RÉDUISE LE FAISCEAU À L'ÉPAISSEUR D'UN CRAYON . . .
... PUIS QU'ON LE PROJETTE À HAUTE INTENSITÉ, NON PAS PROGRESSIVEMENT...
... MAIS AU CONTRAIRE, DOCTEUR WALTHERS...
... EN UNE SEULE DÉCHARGE !
CELA POURRAIT RENDRE UN HOMME PRATIQUEMENT INVINCIBLE, N'EST-CE PAS, MONSIEUR ?
ET SI L'APPAREIL ÉTAIT MINIATURISÉ POUR TENIR DANS UNE MAIN HUMAINE.
...CET HOMME POURRAIT ALLER N'IMPORTE OÙ ET Y PRENDRE CE QU'IL VOUDRAIT.
ET ALORS PERSONNE NE POURRAIT ME STOPPER.
ASSEZ POUR CETTE SÉQUENCE. REVENONS AU BAXTER.

MON VIEUX, TU RÉCLAMAIS MA COLÈRE DU DIMANCHE ET MÊME SI NOUS SOMMES VENDREDI...
LA VOILÀ !
LAISSONS CET IMBÉCILE CROIRE QU'IL A GAGNÉ.
J'ENTREVOIS UN MOYEN DE LE VAINCRE COMPLÈTEMENT.
ET VOILÀ LE TRAVAIL. UN JOLI POISSON TOUT EMBALLÉ.
LIVRÉ PAR TA JOLIE PETITE CHOSE AUX YEUX BLEUS. N'OUBLIE PAS LE POURBOIRE !
MAINTENANT, PENDANT QU'IL NE SE MÉFIE PAS !
MAINTENANT NAMOR FRAPPE ET NAMOR TRIOMPHE !
HEIN ! CE SONT LES CÂBLES À HAUTE TENSION DE REED ! N'EN ARRACHE PAS...
ZZZAT
L'ISOLATION
MÊME UN PAREIL CHOC N'A PU LE NEUTRALISER, MAIS IL M'A OUVERT LE CHEMIN DE LA LIBERTÉ !
CROIS-TU NAMOR ? ALORS REGARDE MIEUX. TU NE PARTIRAS QUE QUAND NOUS T'AURONS SOIGNÉ.
..QUITTE À PÉRIR EN ESSAYANT .

NE COMPRENDS-TU PAS QUE REED NE MENT PAS, MON VIEUX ?
SI TU "T'ÉVADES" TU N'ARRIVERAS PAS VIVANT À L'OCÉAN !
REGARDE-TOI ! TU COMMENCES À MANQUER D'AIR. TA VITESSE EST RÉDUITE DE MOITIÉ. ÇA COMMENCE, MON GARS..
... ET TU LE SAIS !
NON ! JE SUIS SUBMARINER !
JETTE LE GANT, FLÉAU DES MERS ! AVANT, TU AURAIS PU ESQUIVER FACILEMENT CES BOULES DE FEU !
MAINTENANT JE TE FAIS FUIR SANS ME DONNER BEAUCOUP DE MAL.
JE TE DIS D'ARRÊTER ! CESSE DE ME POURSUIVRE AVEC CES FLAMMES INFERNALES. ELLES M'ÉTOURDISSENT ET LA CHALEUR M'EMPÊCHE.
MES YEUX ! TOUT SE BROUILLE... TOUT VA.. ARRÊTE !
ARRÊTE !
ASSEZ TORCHE ! IL FAUT LE REMETTRE DANS L'EAU ET VITE !
BAH ! TU VAS QUAND MEME LE SECOURIR ?
JE T'EN PRIE CE N'EST PAS LE MOMENT DE DISCUTER.
JE LE SAVAIS BIEN. IL T'A COGNÉ SUR LE CRÂNE...
ET SUBMARINER A PRESQUE DÉTRUIT TOUTES NOS INSTALLATIONS.
QUOI QU'IL AIT FAIT ICI IL N'EST PAS VRAIMENT MAUVAIS, BEN.
IL EST LE SOUVERAIN D'UNE NATION ET IL SE SOUCIE DU BIEN DE SON PEUPLE. ET PUIS C'EST PRESQUE UN ÊTRE HUMAIN. TU PEUX COMPRENDRE CELA. IL A DROIT À NOTRE AIDE.
TU SAIS UNE CHOSE, REED ? TU PARLES BIEN MAIS TU ES FOU !

PENSE À CE QUE TU VEUX, BEN... MAIS TIENS-TOI TRANQUILLE !
C'EST UN TRAVAIL EXTRÊMEMENT PRÉCIS... ET DÉLICAT À LA FOIS...
ET JE DOIS LE FINIR VITE... OU NAMOR MOURRA !
LÀ, BEN... REGARDE. JE FABRIQUE UN SYSTÈME DE TUBES ET DE FILTRES MINUSCULES POUR RECYCLER L'HUMIDITÉ DANS LES PORES DE SUBMARINER.
LE TOUT EST EXTRA-PLAT ET FONCTIONNE GRÂCE À DES CELLULES D'ÉNERGIE ACTIVÉES PAR LA CHALEUR.
UNE FOIS ATTACHÉ À CETTE PLAQUE DE CUIRASSE, IL POURRA ÊTRE PORTÉ PAR NAMOR. SA PROPRE CHALEUR CORPORELLE LE FERA FONCTIONNER QUAND IL QUITTERA L'EAU.
VOILÀ ! J'Y SUIS MAINTENANT !
JOHNNY ! TRITON ! NOUS SOMMES PRÊTS POUR SUBMARINER ! AMENEZ-LE. . . VITE !
C'EST À NOUS, TRITON. ALLONS-Y !
C'EST ÇA.. PLACEZ-LE SUR LA TABLE DU LABO..
ET AIDEZ-MOI À LE PRÉPARER.
ES-TU SÛR QUE ÇA VA MARCHER, RICHARDS ? IL EST... SI FAIBLE.
NOUS LE SAURONS DANS QUELQUES MINUTES, TRITON. SI ALORS IL N'EST PAS REVENU À LUI, JAMAIS IL. . .
REED ! REGARDE !
IL OUVRE LES YEUX ! LA TEINTE BLEUE QUITTE SA PEAU ! TU AS RÉUSSI ! TU L'AS SAUVÉ !

BRUSQUEMENT, NAMOR SE LÈVE DE LA TABLE ET SA SAUVAGE PUISSANCE S'ÉCOULE DE NOUVEAU DANS SES MEMBRES NERVEUX.
TOUT AUSSI VITE, DES ÉMOTIONS LE PARCOURENT.
ONDE SUR ONDE PSYCHIQUE... ET ENFIN, UN FLUX DE COLÈRE.
SI CE MAÎTRE-NAGEUR TE FRAPPE MAINTENANT ALORS JE...
NON BEN... ATTENDS. IL APPROCHE EN PAIX.
JE VOUS DOIS DES REMERCIEMENTS, REED RICHARDS.
..ET DES EXCUSES. JE N'AURAIS JAMAIS DÛ METTRE EN DOUTE VOTRE HONORABLE INTENTION.
MAIS SACHEZ CECI : LES BONNES ACTIONS DES QUATRE FANTASTIQUES NE PEUVENT EFFACER LES MÉFAITS DE VOTRE RACE. JE VOIS MAINTENANT QU'ATLANTIS DOIT DEVENIR LA PREMIÈRE DES NATIONS EN DÉCLARANT LA GUERRE À LA FOLIE DE L'HOMME.
À MOINS QUE VOUS NE RENDIEZ CE MONDE HOSTILE À TOUTE VIE !
TEL EST LE VŒU DE NAMOR, DESCENDANT D'ATLANTIS, FILS DE FEN !
VOUS SAVEZ... JE ME DEMANDE PARFOIS S'IL N'A PAS RAISON.
L'HOMME EST-IL DEVENU FOU ?
C'EST CE QUE JE ME DEMANDE, REED.
AH OUI ? EH BIEN, J'ESPÈRE QUE SON VŒU NE SE RÉALISERA PAS !
ET LES CINQ AMIS QUI REGARDENT NAMOR S'ÉLANCER DANS LES AIRS RESTENT LONGTEMPS SILENCIEUX AVANT D'EXPRIMER ENFIN LEUR PENSÉE...

ANNÉE ZÉRO, APRÈS LE GRAND CATACLYSME. UN MONDE HOSTILE ENTOURE KAMANDI, LE DERNIER GARÇON DE LA TERRE.
ANNÉE ZÉRO
ANNÉE ZÉRO... UNE SÉRIE D'ALBUMS EN COULEURS QUI ENTROUVRE UNE FENÊTRE SUR L'AVENIR !
EN VENTE PARTOUT
ARTIMA COLOR
DC
SUPER-STAR

CHAPITRE 3 Prince Namor, SUBMARINER

TEXTES : STEVE GERBER * DESSINS : DON HECK et JIM MOONEY

AU BORD DE LA FOLIE !

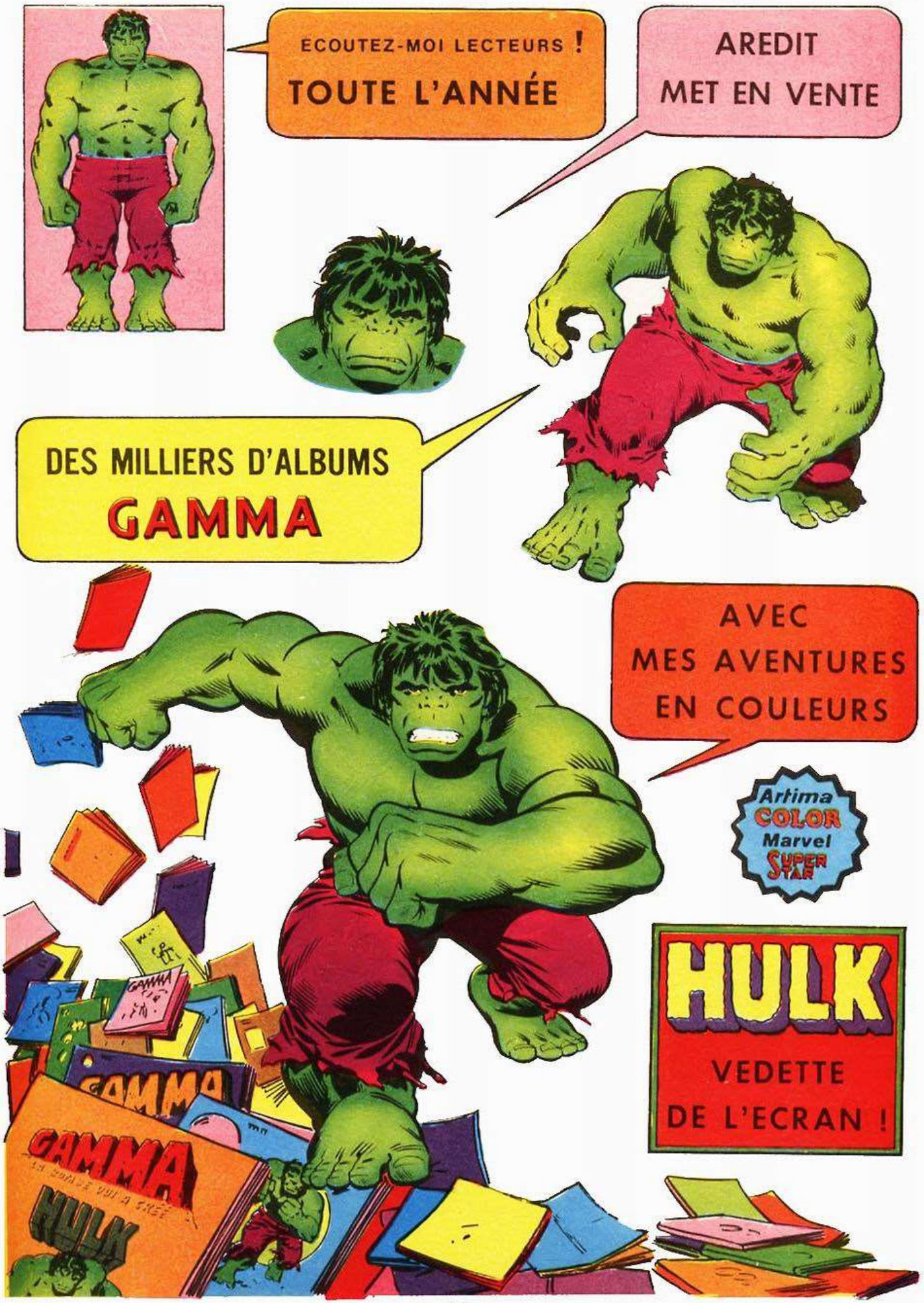
ECOUTEZ-MOI LECTEURS !
TOUTE L'ANNÉE
AREDIT
MET EN VENTE
DES MILLIERS D'ALBUMS
GAMMA
AVEC
MES AVENTURES
EN COULEURS
Artima
COLOR
Marvel
SUPER STAR
HULK
VEDETTE
DE L'ECRAN !
GAMMA
HULK

COMMENT CETTE CATASTROPHE S'EST-ELLE PRODUITE ? QUELLE MAIN L'A DIRIGÉE ? PARLE, DIS-LE MOI, TAMARA.
CALME-TOI, PRINCE. LA PANIQUE NE NOUS MÈNERA NULLE PART.
ÉTAIT-CE L'ŒUVRE DE ORKA OU CELLE DE LA DÉMONIAQUE FEMME-BÊTE ?
CAR C'ÉTAIT BIEN EUX LES VAINQUEURS DANS L'ESPRIT DE NAMOR.
NON NAMOR. EUX AUSSI ONT ÉTÉ ABATTUS. ÇA N'EST PAS À DES MÉCHANTS QUE NOUS DEVONS CETTE CALAMITÉ.
MAIS BIEN À UNE ÉPIDÉMIE QUI A FRAPPÉ LE ROYAUME... UN NUAGE ROUGE DE GAZ DÉLÉTÈRES
DU GAZ ! TU AS PARLÉ DE GAZ ?
ALORS C'EST L'ŒUVRE DE CEUX DE LA SURFACE !
NAMOR, EN ES-TU CERTAIN ?
ILS SONT TOUS SANS CONNAISSANCE, RÉDUITS À L'ÉTAT COMATEUX, GISANT À L'ENDROIT OÙ ILS SE TROUVAIENT...
... ET PAS UN SEUL QUI BOUGE. IL NE RESTE QUE TOI ET MOI INDEMNES !
ET JE SERAIS COMME EUX SI J'ÉTAIS NÉE SUR CETTE TERRE, TOUT COMME TOI...
...SI TU AVAIS ÉTÉ PRÉSENT QUAND LE DÉSASTRE S'EST ABATTU. C'EST TON ABSENCE QUI T'A SAUVÉ.

L'IRRESPONSABILITÉ DE CES HOMMES DE LA SURFACE DE LA TERRE A DÉTRUIT ATLANTIS !
ERREUR. C'EST AU CONTRAIRE UNE AVENTURE MALHEUREUSE DE NAMOR DURANT CETTE BRÈVE ABSENCE QUI A ÉTÉ CAUSE DE CETTE DÉSOLATION.

SAUVÉ ! AH OUI, CERTES, EL LE M'A SAUVÉ ! EN FAISANT DE MOI UN INFIRME ET EN CONDAMNANT MON PEUPLE ! QUELLE AMÈRE IRONIE !
QUOI ? TU NE PEUX TE FAIRE DE REPROCHES POUR...
LA GUERRE EST FINIE, LES GENS DE LA SURFACE L'ONT GAGNÉE ET JE LES AI AIDÉS À LE FAIRE.
ATTENDS ! REVIENS ! OÙ VAS-TU ?
CEUX DE LÀ-HAUT M'ONT MUTILÉ, ILS ONT FRACASSÉ MON ROYAUME, TUÉ MA RACE !
POURQUOI NE FINIRAIS-JE PAS LEUR OUVRAGE EN ACHEVANT LEUR GLORIEUSE VICTOIRE ?
POURQUOI NE DÉTRUIRAIS-JE PAS CE QUI RESTE D'ATLANTIS, FEMME ROUGE ?
REGARDE BIEN, TAMARA ! VOIS COMMENT J'ABATS SES TOURS LÉGENDAIRES !
CRACK!
IL NE RESTE PERSONNE POUR CIRCULER DANS CE VÉHICULE, N'EST-CE PAS ?
JE LE DÉMOLIS DONC AUSSI, TU LE VOIS !
REGARDE, FILLE DE L'ESPACE, ET VOIS COMME IL EST FACILE DE RASER UNE VILLE, DE RÉDUIRE À L'ÉTAT DE RUINES SES DEMEURES ET SES TEMPLES.
IL SUFFIT À UN HOMME DE DEVENIR FOU POUR LIBÉRER SON POTENTIEL DE DESTRUCTION.
FOU, VOIS-TU, JE LE SUIS. J'ENTENDS DES VOIX QUI MONTENT DE CET ENDROIT.
OU BIEN... SERAIT-CE...
ARRÊTE, NAMOR !
CES GENS SONT GUÉRISSABLES.

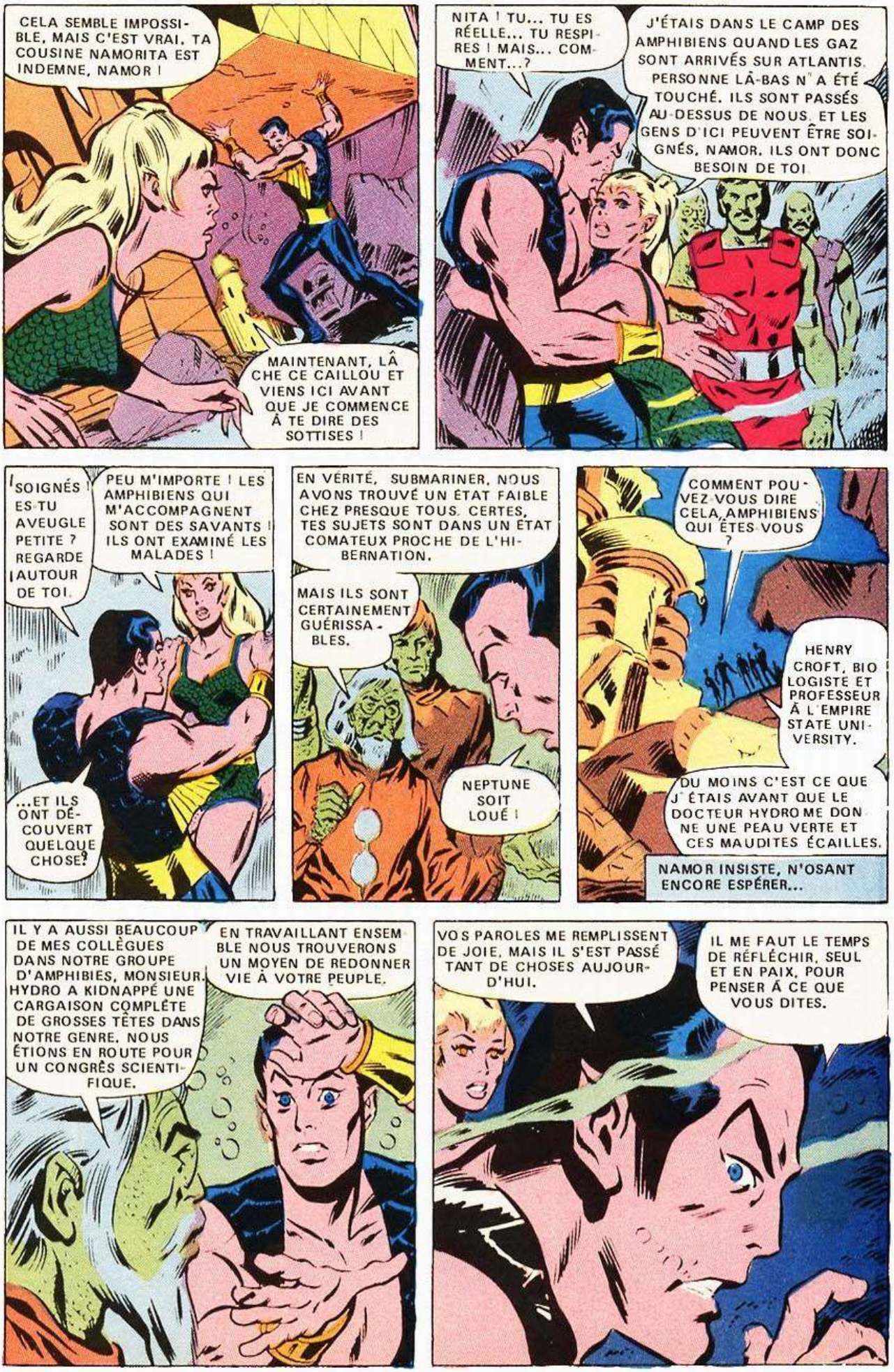
CELA SEMBLE IMPOSSIBLE, MAIS C'EST VRAI. TA COUSINE NAMORITA EST INDEMNE, NAMOR !
MAINTENANT, LÂCHE CE CAILLOU ET VIENS ICI AVANT QUE JE COMMENCE À TE DIRE DES SOTTISES !
NITA ! TU... TU ES RÉELLE... TU RESPIRES ! MAIS... COMMENT...?
J'ÉTAIS DANS LE CAMP DES AMPHIBIENS QUAND LES GAZ SONT ARRIVÉS SUR ATLANTIS. PERSONNE LÀ-BAS N'A ÉTÉ TOUCHÉ. ILS SONT PASSÉS AU-DESSUS DE NOUS, ET LES GENS D'ICI PEUVENT ÊTRE SOIGNÉS, NAMOR. ILS ONT DONC BESOIN DE TOI.
SOIGNÉS ! ES-TU AVEUGLE PETITE ? REGARDE AUTOUR DE TOI.
PEU M'IMPORTE ! LES AMPHIBIENS QUI M'ACCOMPAGNENT SONT DES SAVANTS ! ILS ONT EXAMINÉ LES MALADES !
...ET ILS ONT DÉCOUVERT QUELQUE CHOSE?
EN VÉRITÉ, SUBMARINER, NOUS AVONS TROUVÉ UN ÉTAT FAIBLE CHEZ PRESQUE TOUS. CERTES, TES SUJETS SONT DANS UN ÉTAT COMATEUX PROCHE DE L'HIBERNATION.
MAIS ILS SONT CERTAINEMENT GUÉRISSABLES.
NEPTUNE SOIT LOUÉ !
COMMENT POUVEZ-VOUS DIRE CELA, AMPHIBIENS QUI ÊTES-VOUS ?
HENRY CROFT, BIOLOGISTE ET PROFESSEUR À L'EMPIRE STATE UNIVERSITY.
DU MOINS C'EST CE QUE J'ÉTAIS AVANT QUE LE DOCTEUR HYDROME DONNE UNE PEAU VERTE ET CES MAUDITES ÉCAILLES.
NAMOR INSISTE, N'OSANT ENCORE ESPÉRER...
IL Y A AUSSI BEAUCOUP DE MES COLLÈGUES DANS NOTRE GROUPE D'AMPHIBIES, MONSIEUR. HYDRO A KIDNAPPÉ UNE CARGAISON COMPLÈTE DE GROSSES TÊTES DANS NOTRE GENRE. NOUS ÉTIONS EN ROUTE POUR UN CONGRÈS SCIENTIFIQUE.
EN TRAVAILLANT ENSEMBLE NOUS TROUVERONS UN MOYEN DE REDONNER VIE À VOTRE PEUPLE.
VOS PAROLES ME REMPLISSENT DE JOIE, MAIS IL S'EST PASSÉ TANT DE CHOSES AUJOURD'HUI.
IL ME FAUT LE TEMPS DE RÉFLÉCHIR, SEUL ET EN PAIX, POUR PENSER À CE QUE VOUS DITES.

SUR CES MOTS, NAMOR S'ÉLANCE VERS LA MER LIBRE.

QUAND POUVONS-NOUS ESPÉRER TON RETOUR, PRINCE ?

TRÈS BIENTÔT. JE VOUS REJOINDRAI AU CAMP DES AMPHIBIENS.

LÀ, NOUS DÉCIDERONS D'UNE LIGNE DE CONDUITE.

MAIS POUR L'INSTANT, UN SUBMARINER MÉFIANT A BESOIN DE SOLITUDE ET DE CONSEILS PLUS SAGES QUE CEUX QU'UN MORTEL POURRAIT LUI FOURNIR.

DÉJÀ LES ÉVÉNEMENTS DE CES DERNIÈRES HEURES M'APPARAISSENT COMME UNE HIDEUSE FANTAISIE. COMMENT CETTE DÉBÂCLE A-T-ELLE COMMENCÉ ?

APRÈS AVOIR FAILLI ÊTRE DOMINÉ PAR LA TERRIBLE ORKA, J'AI PERCUTÉ UN NAVIRE DE LA MARINE AMÉRICAINE COULÉ.

IL ÉTAIT CHARGÉ DE DANGEREUX NEURO-GAZ, CELUI-LÀ MÊME QUI S'EST ABATTU ICI.

À CE MOMENT-LÀ, IL ÉTAIT CONSERVÉ SOUS PRESSION ET, AVEC MON IMPACT...

... IL A EXPLOSÉ EN UN NUAGE QUI A DÉRIVÉ VERS ATLANTIS TANDIS QUE MON CORPS INCONSCIENT ÉTAIT PROPULSÉ VERS LA SURFACE.

À COURT DE SOUFFLE JE FUS SAUVÉ PAR L'INHUMAIN APPELÉ TRITON, QUI COMPRIT...

... CE QUE L'EXPLOSION M'AVAIT FAIT. IL M'EMMENA À NEW YORK.

J'Y FUS AIDÉ PAR SES CAMARADES QUI ÉTAIENT AUSSI MES TRÈS ANCIENS ENNEMIS: LES QUATRE FANTASTIQUES.

QUAND JE M'ÉVEILLAI, DES HEURES PLUS TARD, JE ME RETROUVAI DANS UN ÉNORME CYLINDRE DE VERRE QUE JE PRIS PAR ERREUR POUR UN PIÈGE OU UNE PRISON.

JE CRUS QUE LES HUMAINS AVAIENT APPRIS QUELLE MENACE PESAIT SUR ATLANTIS ET QU'ILS M'AVAIENT CAPTURÉ.

...AFIN DE M'EMPÊCHER DE SAUVER MON ROYAUME. JE ME TROMPAIS. CE QUE CES ÊTRES ROSES AVAIENT FAIT ÉTAIT BIEN PLUS INSIDIEUX MÊME SI C'ÉTAIT ACCIDENTEL.

JE NE CONNUS L'INDESCRIPTIBLE VÉRITÉ...

...QU'APRÈS AVOIR VAINCU LE GROTESQUE BENJAMIN GRIMM.

LA TORCHE HUMAINE DÉCHAINA CONTRE MOI SES FLAMMES INFERNALES.

PRESQUE IMMÉDIATEMENT, TOUS MES NERFS S'ENGOURDIRENT TANDIS QUE MES POUMONS SEMBLAIENT S'ENFLAMMER.

JE NE POUVAIS PLUS RESPIRER J'AGONISAIS.

LE NEURO-GAZ AVAIT ALTÉRÉ MA STRUCTURE CELLULAIRE.

MA PEAU N'EMMAGASINAIT PLUS L'HUMIDITÉ. QUELQUES MINUTES HORS DE L'EAU SUFFISAIENT À ME FAIRE SUFFOQUER.

HEUREUSEMENT POUR MOI, REED RICHARDS, CONTRAIREMENT À LA PLUPART DES REPRÉSENTANTS DE SON ESPÈCE, AVAIT UNE CONSCIENCE.

SE SENTANT COUPABLE, IL CONÇUT POUR MOI CE... COSTUME.

MAIS PENDANT COMBIEN DE TEMPS? RÉPONDS.

UN SYSTÈME DE TUBES ET DE FILTRES Y EST INCORPORÉ, NAMOR, QUI MAINTIENDRA LE NIVEAU D'HUMIDIFICATION DE TON CORPS.

À MON AVIS, PENDANT 24 HEURES. APRÈS, JE NE GARANTIS RIEN.

MAIS LA BONNE VOLONTÉ DE RICHARDS NE CHANGEA RIEN À MA RAGE CONTRE LA MÉCHANCETÉ BASSE DE SON PEUPLE. SI CES GENS N'AVAIENT PAS RECHERCHÉ DES MOYENS TOUJOURS PLUS EFFICACES POUR VAINCRE...

... CE TERRIBLE GAZ N'AURAIT MÊME PAS EXISTÉ.

ET JE SERAIS ENCORE LE SUBMARINER DU PASSÉ.

JE PARTIS EN JURANT DE FAIRE LA GUERRE À CET ASPECT IGNOBLE DE L'HUMANITÉ ET JE COMPTE TENIR PLEINEMENT CE SERMENT. IL FAUT QUE CES GENS DE LA SURFACE APPRENNENT QUE C'EST FOLIE DE CONSTRUIRE DES ARMES PUISSANTES AU POINT...
... QUE LEUR SEULE EXISTENCE SOIT UNE MENACE POUR TOUT ÊTRE TERRESTRE.
DÉJÀ MON ACCIDENT FAIT COURIR À CHAQUE ATLANTÉEN UN TERRIBLE PÉRIL.
IL FAUT QUE CE SOIT LE DERNIER ACCIDENT DE CETTE SORTE, LE DERNIER OUTRAGE DE CE TYPE COMMIS CONTRE LA BIOSPHÈRE !
POURTANT JE NE SAIS COMMENT ATTEINDRE CE BUT !

JE SUIS DONC VENU ICI CHERCHER AIDE ET CONSEIL.
CE LIEU EST L'ENDROIT LE PLUS SACRÉ QUE CONNAISSE ATLANTIS.
C'EST LA GROTTE DES ANCIENS, LA CRYPTE SACRÉE DES SOUVERAINS D'ATLANTIS.

ICI, PARMI LES ESPRITS DE KAMUU, DE HENSEL, DE ZALFIR, DE TOUS LES EMPEREURS ATLANTÉENS QUI PRÉCÉDÈRENT MON GRAND PÈRE THAKKER.

ICI JE TROUVERAI LA RÉPONSE.
ME VOICI DEVANT L'HÔTEL DE NEPTUNE, CELUI QUI RÈGNE EN VÉRITÉ SUR LES VAGUES.
LE GUIDE DE LA ROYAUTÉ EN ATLANTIS ...
...DONT NOUS SOMMES, NITA ET MOI, LES DESCENDANTS.

DANS UN SILENCE SOLENNEL, NAMOR S'AGENOUILLE DEVANT LE GRAND AUTEL DE PIERRE ET, À MI-VOIX, IL MURMURE LES ANTIQUES PRIÈRES À L'ÉTRANGE FLAMME BLEUE....
... ALLUMÉE IL Y A DES MILLÉNAIRES PAR LES FONDATEURS D'ATLANTIS. DE LA FLAMME MONTE UNE OMBRE AUSSI VIEILLE QUE LES SIÈCLES.

NE DIS RIEN, PRINCE SAUVAGE, MAIS ÉCOUTE MES PAROLES CAR JE SAIS POURQUOI TU FAIS APPEL À MOI. TU AS BESOIN DE RÉPONSES ET JE PEUX T'EN DONNER QUELQUES-UNES. !
SACHE QUE LES MALHEURS D'ATLANTIS NE SONT PAS SANS RAISONS.

COMME TA PROPRE INFORTUNE, ILS FONT PARTIE D'UNE PROPHÉTIE AFFIRMANT QUE LE ROYAUME NE TOMBERA QUE POUR RENAÎTRE, CETTE FOIS AU PREMIER PLAN DES NATIONS.
TU ES L'INSTRUMENT DE CETTE PROPHÉTIE ET IL EST EN TON POUVOIR DE SAUVER TA RACE ET TA PLANÈTE.
J'IMPRIME SUR TOI CE SIGNE QUE TU PORTERAS AVEC TOI. OÙ QUE TU AILLES.
C'EST LE SYMBOLE DE LA FOI QUE NEPTUNE GARDE EN TOI.
MAINTENANT, RETOURNE AUDACIEUSEMENT AU MONDE, NAMOR, ET SOIS DIGNE DE TON GRAND DESTIN.
LE DESTIN D'ATLANTIS ET CELUI DE LA TERRE SONT ENTRE TES MAINS.
J'AI DIT !
MERCI À TOI, PÈRE, CAR TU M'AS REDONNÉ L'ESPOIR.
AILLEURS, DES PAROLES MOINS PROFONDES MAIS TOUT AUSSI IMPORTANTES SONT PRONONCÉES.
ALORS VOUS PENSEZ VRAIMENT QU'ATLANTIS PEUT ÊTRE SAUVÉE, Dr CROFT ?
AVEC DU TEMPS, C'EST PRESQUE UNE CERTITUDE, NITA.
J'ESPÈRE, BIEN SÛR, QU'IL N'Y AURA PAS DE COMPLICATIONS.
MA PLUS GRANDE CRAINTE C'EST QUE D'AUTRES POLLUANTS, DES DÉCHETS RADIOACTIFS PAR EXEMPLE, DÉRIVENT SUR LA VILLE ET...
REGARDEZ HENRY ! C'EST NAMOR QUI REVIENT.

OUI, ET IL EST MÉCONTENT DE VOIR QUE VOS RECHERCHES N'ONT PAS ENCORE COMMENCÉ.
J'EXIGE DE CONNAÎTRE LES RAISONS DE CE RETARD IMPARDONNABLE.
QUOI ? VOUS OSEZ ME PARLER AVEC CETTE INSOLENCE ?
UN MOMENT, SUBMARINER ! ÇA N'EST PAS SI SIMPLE !

PARDONNEZ AU Dr JENNINGS, IL A TENDANCE A ÊTRE TROP IMPÉTUEUX. LA VÉRITÉ C'EST QUE NOUS SOMMES...
...D' ANCIENS HABITANTS DE LA SURFACE ET NOUS AVONS DE LA PEINE À AGIR SOUS LA MER.
CE QUI VEUT DIRE ?

... QUE NOUS AURONS BESOIN D'UN LABORATOIRE PARFAITEMENT ÉQUIPÉ ET APPROVISIONNÉ AU-DESSUS DE LA SURFACE.
MAIS C'EST IMPOSSIBLE. IL N'Y A PAS DE LOCAUX DE CE GENRE QUI SOIENT DISPONIBLES.

MAIS SI NAMOR, IL Y EN A ! TU TE SOUVIENS DE L'ÎLE ARTIFICIELLE DU DOCTEUR HYDRO ! ELLE EST MAINTENANT DÉSERTE ET...

MAIS BIEN SÛR ! ET CETTE CRAPULE AVAIT INSTALLÉ UN COMPLEXE GÉANT DE LABORATOIRES...
... DANS LE BUT DE DÉTRUIRE ATLANTIS !

TRÈS BIEN. NOUS ALLONS UTILISER À NOS FINS CES MACHINES DESTRUCTRICES ET NOUS NOUS EN SERVIRONS POUR SAUVER LA CITÉ.
VOUS TOUS ! RASSEMBLEZ-VOUS. PRENEZ CE QU'IL VOUS FAUT, NOUS PARTONS.

C'EST AINSI QUE COMMENCE LA PLUS BIZARRE DES MIGRATIONS. ILS MONTENT DE LA VILLE SOUS-MARINE DORÉE...
UNE TRIBU D'HUMAINS À PEAU VERTE, ACCOMPAGNÉE D'UNE FILLE DE L'ESPACE AU TEINT CRAMOISI ET D'UNE JOLIE BLONDE DE VINGT ANS.
... CONDUITE PAR PAR LE PLUS DRAMATIQUE DES CHEFS, NAMOR, LE FILS VENGEUR, SUBMARINER !

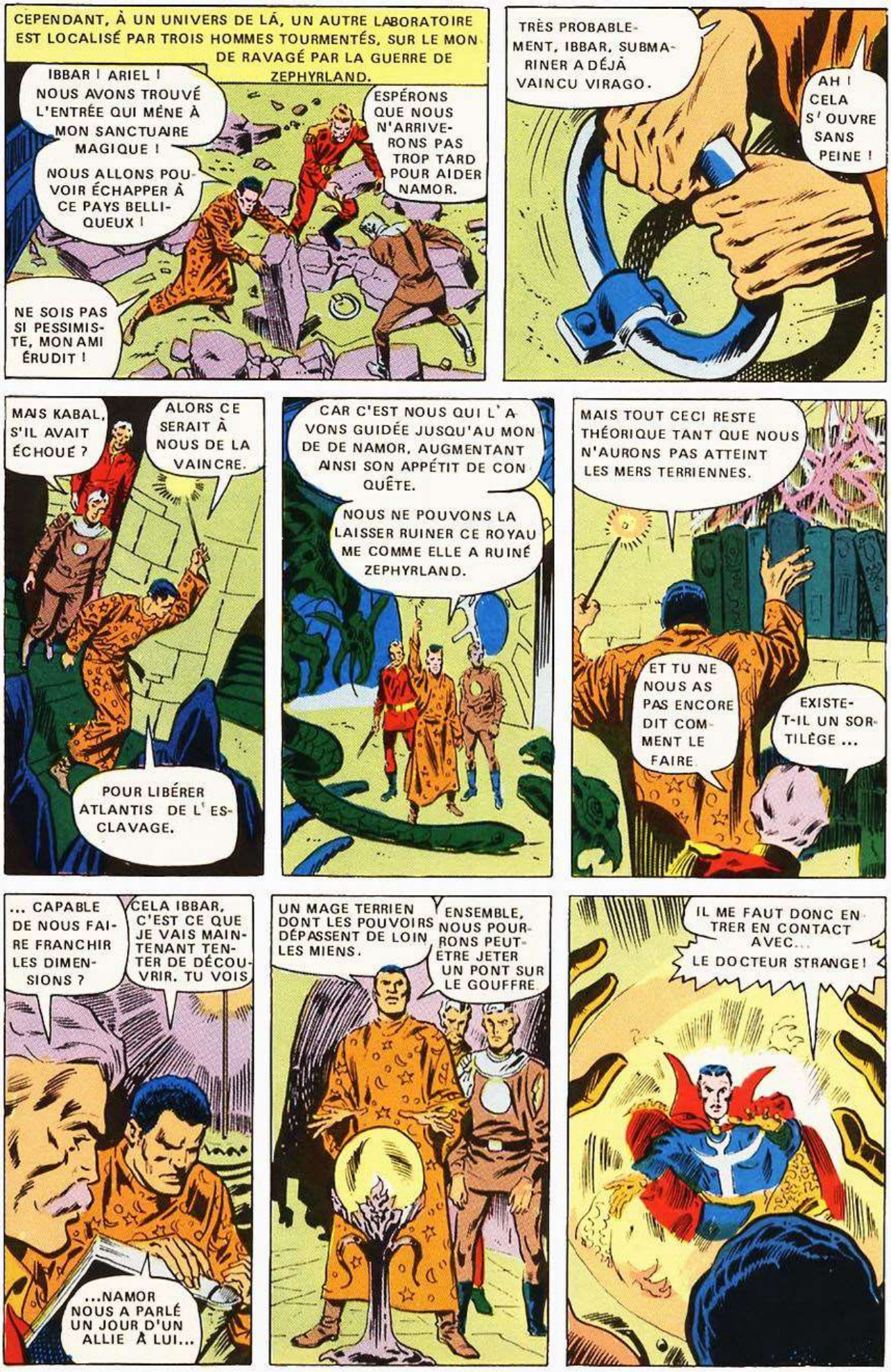
CEPENDANT, À UN UNIVERS DE LÀ, UN AUTRE LABORATOIRE EST LOCALISÉ PAR TROIS HOMMES TOURMENTÉS, SUR LE MONDE RAVAGÉ PAR LA GUERRE DE ZEPHYRLAND.
IBBAR ! ARIEL ! NOUS AVONS TROUVÉ L'ENTRÉE QUI MÈNE À MON SANCTUAIRE MAGIQUE !
NOUS ALLONS POUVOIR ÉCHAPPER À CE PAYS BELLIQUEUX !
ESPÉRONS QUE NOUS N'ARRIVERONS PAS TROP TARD POUR AIDER NAMOR.
NE SOIS PAS SI PESSIMISTE, MON AMI ÉRUDIT !
TRÈS PROBABLEMENT, IBBAR, SUBMARINER A DÉJÀ VAINCU VIRAGO.
AH ! CELA S'OUVRE SANS PEINE !
MAIS KABAL, S'IL AVAIT ÉCHOUÉ ?
ALORS CE SERAIT À NOUS DE LA VAINCRE.
POUR LIBÉRER ATLANTIS DE L'ESCLAVAGE.
CAR C'EST NOUS QUI L'AVONS GUIDÉE JUSQU'AU MONDE DE NAMOR, AUGMENTANT AINSI SON APPÉTIT DE CONQUÊTE.
NOUS NE POUVONS LA LAISSER RUINER CE ROYAUME COMME ELLE A RUINÉ ZEPHYRLAND.
MAIS TOUT CECI RESTE THÉORIQUE TANT QUE NOUS N'AURONS PAS ATTEINT LES MERS TERRIENNES.
ET TU NE NOUS AS PAS ENCORE DIT COMMENT LE FAIRE
EXISTE-T-IL UN SORTILÈGE ...
... CAPABLE DE NOUS FAIRE FRANCHIR LES DIMENSIONS ?
CELA IBBAR, C'EST CE QUE JE VAIS MAINTENANT TENTER DE DÉCOUVRIR. TU VOIS
...NAMOR NOUS A PARLÉ UN JOUR D'UN ALLIÉ À LUI...
UN MAGE TERRIEN DONT LES POUVOIRS DÉPASSENT DE LOIN LES MIENS.
ENSEMBLE, NOUS POURRONS PEUT-ÊTRE JETER UN PONT SUR LE GOUFFRE
IL ME FAUT DONC ENTRER EN CONTACT AVEC...
LE DOCTEUR STRANGE!

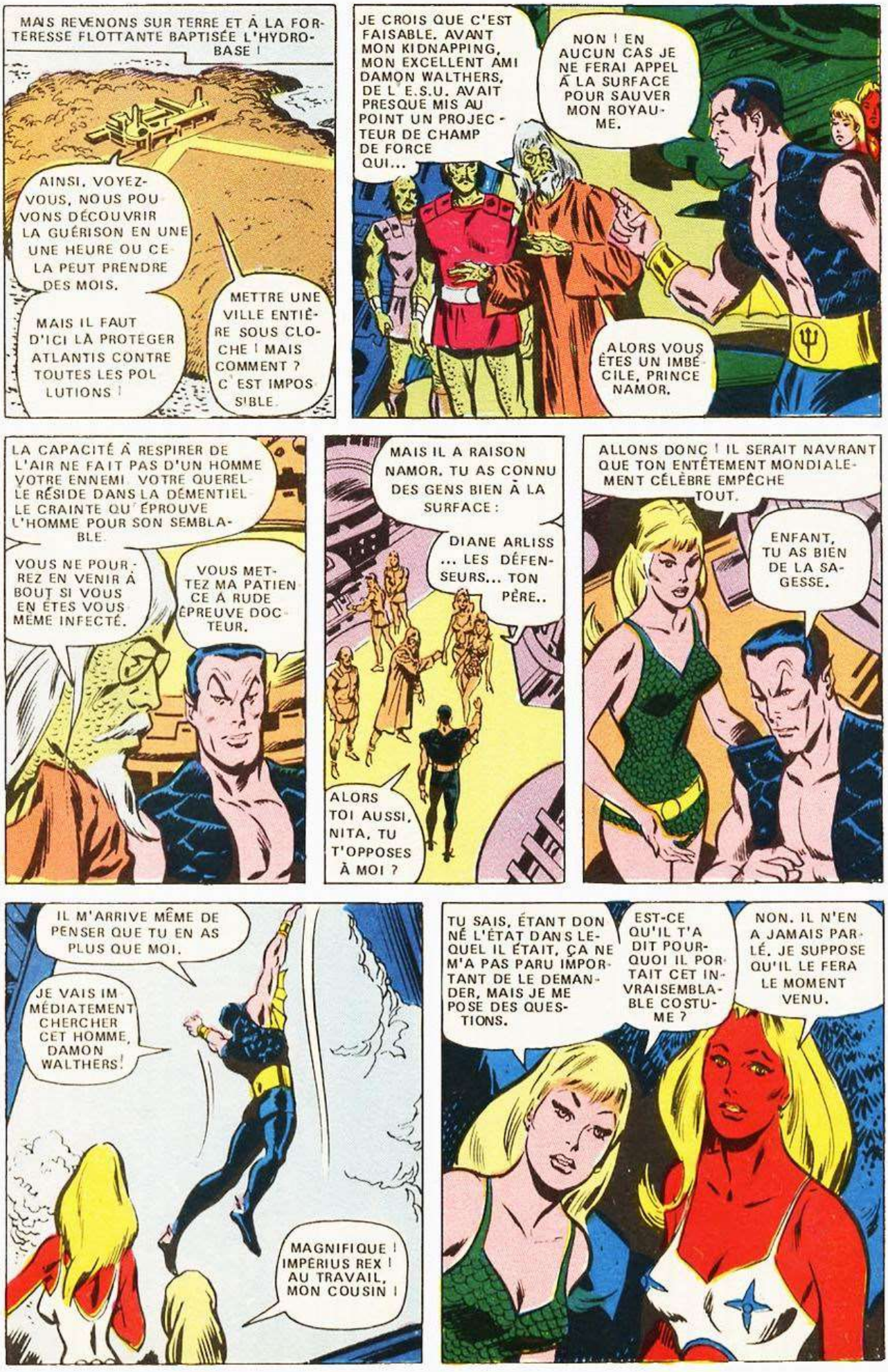
MAIS REVENONS SUR TERRE ET À LA FORTERESSE FLOTTANTE BAPTISÉE L'HYDRO-BASE !
AINSI, VOYEZ-VOUS, NOUS POUVONS DÉCOUVRIR LA GUÉRISON EN UNE UNE HEURE OU CELA PEUT PRENDRE DES MOIS.
MAIS IL FAUT D'ICI LÀ PROTEGER ATLANTIS CONTRE TOUTES LES POLLUTIONS !
METTRE UNE VILLE ENTIÈRE SOUS CLOCHE ! MAIS COMMENT ? C'EST IMPOSSIBLE.
JE CROIS QUE C'EST FAISABLE. AVANT MON KIDNAPPING, MON EXCELLENT AMI DAMON WALTHERS, DE L'E.S.U. AVAIT PRESQUE MIS AU POINT UN PROJECTEUR DE CHAMP DE FORCE QUI...
NON ! EN AUCUN CAS JE NE FERAI APPEL À LA SURFACE POUR SAUVER MON ROYAUME.
ALORS VOUS ÊTES UN IMBÉCILE, PRINCE NAMOR.
LA CAPACITÉ À RESPIRER DE L'AIR NE FAIT PAS D'UN HOMME VOTRE ENNEMI. VOTRE QUERELLE RÉSIDE DANS LA DÉMENTIELLE CRAINTE QU'ÉPROUVE L'HOMME POUR SON SEMBLABLE.
VOUS NE POURREZ EN VENIR À BOUT SI VOUS EN ÊTES VOUS MÊME INFECTÉ.
VOUS METTEZ MA PATIENCE À RUDE ÉPREUVE DOCTEUR.
MAIS IL A RAISON NAMOR. TU AS CONNU DES GENS BIEN À LA SURFACE :
DIANE ARLISS ... LES DÉFENSEURS... TON PÈRE..
ALORS TOI AUSSI, NITA, TU T'OPPOSES À MOI ?
ALLONS DONC ! IL SERAIT NAVRANT QUE TON ENTÊTEMENT MONDIALEMENT CÉLÈBRE EMPÊCHE TOUT.
ENFANT, TU AS BIEN DE LA SAGESSE.
IL M'ARRIVE MÊME DE PENSER QUE TU EN AS PLUS QUE MOI.
JE VAIS IMMÉDIATEMENT CHERCHER CET HOMME, DAMON WALTHERS!
MAGNIFIQUE ! IMPÉRIUS REX ! AU TRAVAIL, MON COUSIN !
TU SAIS, ÉTANT DONNÉ L'ÉTAT DANS LEQUEL IL ÉTAIT, ÇA NE M'A PAS PARU IMPORTANT DE LE DEMANDER, MAIS JE ME POSE DES QUESTIONS.
EST-CE QU'IL T'A DIT POURQUOI IL PORTAIT CET INVRAISEMBLABLE COSTUME ?
NON. IL N'EN A JAMAIS PARLÉ. JE SUPPOSE QU'IL LE FERA LE MOMENT VENU.

MANHATTAN, QUELQUES HEURES PLUS TARD. SUR UN FERRY, DES TOURISTES POUSSENT DES "OH" ET DES "AH" AU SPECTACLE DES EAUX SOUILLÉES DE L'HUDSON RIVER.

DANS UN INSTANT, CES EAUX VONT S'ÉCARTER POUR LAISSER APPARAÎTRE QUELQUE CHOSE DE BIEN PLUS SPECTACULAIRE QUE LES IMMEUBLES DE NEW YORK.

ENFIN ! MA DESTINATION !

OH HARVEY, REGARDE ! NOTRE PREMIER SUPER HÉROS !

CE N'EST PAS UN HÉROS, EMMA... C'EST SUBMARINER.

EH BIEN, PRENDS QUAND MÊME UNE PHOTO. IL EST MAGNIFIQUE !

DU HAUT DE CE BÂTIMENT JE POURRAI M'ORIENTER...

... ET REPÉRER CE FAMEUX "CENTRE VILLE" OÙ M'APPELLE MA MISSION.

LES HUMAINS DEVRAIENT SE VOIR D'EN HAUT PLUS SOUVENT.

D'ICI, TOUT SE RESSEMBLE DANS LA VILLE.

LES RUES SALES ET ENCOMBRÉES GROUILLENT D'UNE VIE SI NOMBREUSE QU'ELLE N'EN A PLUS AUCUNE VALEUR.

C'EST UNE COURSE IMPITOYABLE QUI N'ABOUTIT NULLE PART.

L'HUMANITÉ EST DEVENUE UNE ESPÈCE COUPÉE DEPUIS SI LONGTEMPS DE LA NATURE, QU'ELLE A PERDU...

...SES INSTINCTS LES PLUS FONDAMENTAUX, Y COMPRIS PEUT-ÊTRE, LE PLUS ESSENTIEL DE TOUS, CELUI DE LA CONVERSATION.

C'EST COMME SI L'HOMME SE RAPPELAIT COMMENT SE MULTIPLIER, MAIS EN AYANT OUBLIÉ POURQUOI. CELA FAIT DE LUI...

... LE PLUS TERRIFIANT DES ADVERSAIRES !

... UN ÊTRE QUI SE MOQUE D'AVOIR DES ENNEMIS.

AH ! VOICI LE CAMPUS. COMME IL SEMBLE CALME, ET MÊME D'UNE QUIÉTUDE TROUBLANTE.

JADIS, J'AI PU ESPÉRER QUE LE CHANGEMENT POURRAIT NAÎTRE DANS CES ENCLAVES INTELLECTUELLES, MAIS ...

PRENDS GARDE, SUBMARINER. CAR CE CALME PLACIDE QUE TU DÉCOUVRES VA ÊTRE PULVÉRISÉ.

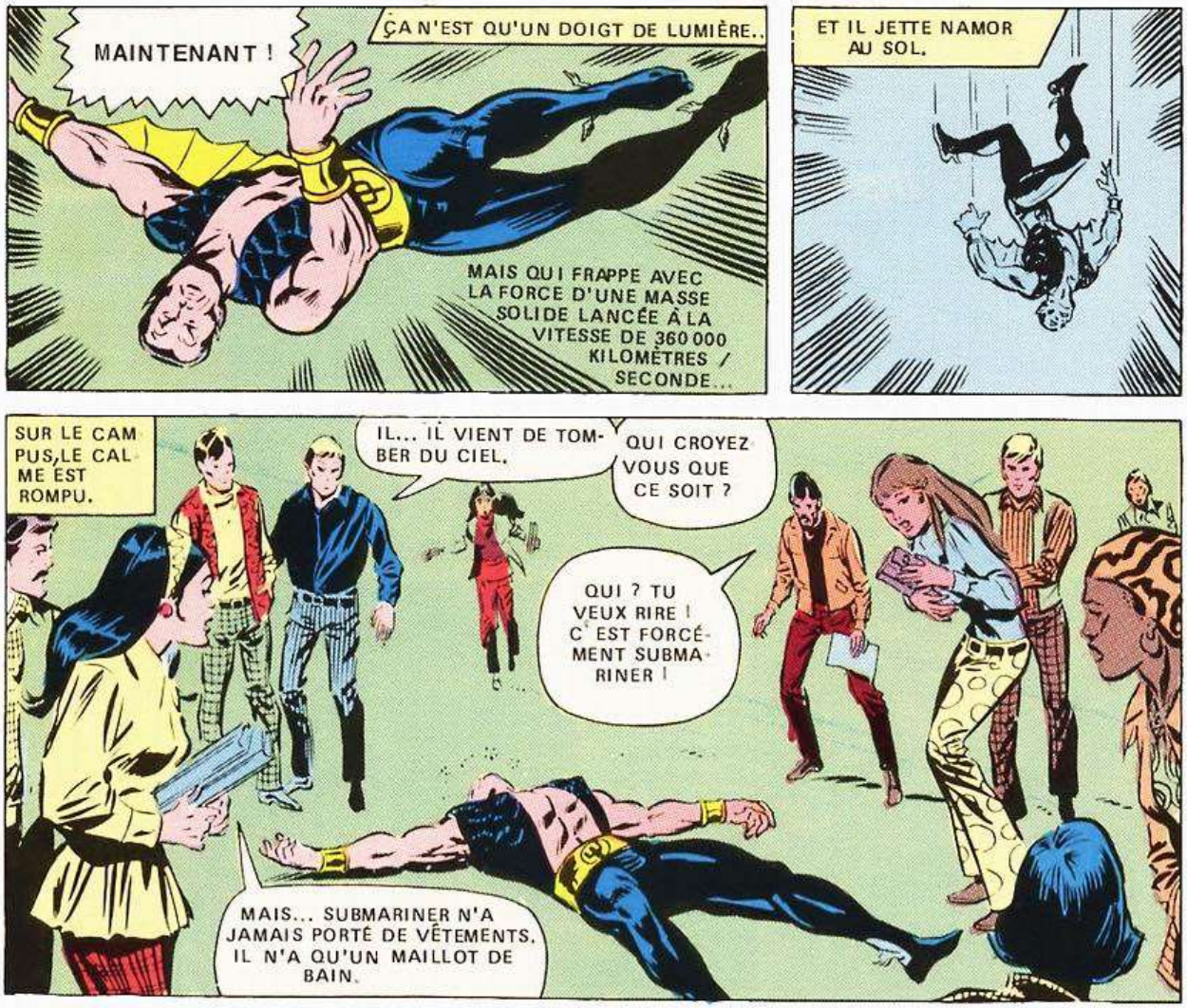
MAINTENANT !
ÇA N'EST QU'UN DOIGT DE LUMIÈRE..
MAIS QUI FRAPPE AVEC LA FORCE D'UNE MASSE SOLIDE LANCÉE À LA VITESSE DE 360 000 KILOMÈTRES / SECONDE...
ET IL JETTE NAMOR AU SOL.
SUR LE CAMPUS, LE CALME EST ROMPU.
IL... IL VIENT DE TOMBER DU CIEL.
QUI CROYEZ VOUS QUE CE SOIT ?
QUI ? TU VEUX RIRE ! C'EST FORCÉMENT SUBMARINER !
MAIS... SUBMARINER N'A JAMAIS PORTÉ DE VÊTEMENTS. IL N'A QU'UN MAILLOT DE BAIN.
OUAIS, MAIS UN TYPE ORDINAIRE NE VOLE PAS !
JE ME DEMANDE BIEN CE QU'IL PEUT FAIRE ICI.
CROYEZ-VOUS QU'IL PUISSE ÊTRE CELUI QUI A BLESSÉ LE Dr WALTHERS ? ET QUI A AUSSI VOLÉ SON INVENTION ?
WALTHERS ... BLESSÉ !
EXPLIQUE-TOI, HUMAIN ! QU'EST-IL ARRIVÉ À WALTHERS ? LUI A-T-ON FAIT DU MAL ?

JE LUI EN AI FAIT, NAMOR. EN QUOI EST-CE QUE ÇA TE REGARDE ?
UNNNGH ! QUI... OSE ?
THAM!
JE M'APPEL LE WILSON, CLAYTON WILSON.
DU MOINS ÉTAIT-CE MON NOM, CAR MAINTENANT J'EN AI UN NOUVEAU.
SEIGNEUR DIEU ! C'EST L'ASSISTANT DU LABORATOIRE DE WALTHERS.
TES PATRONYMES PRÉSENTS OU PASSÉS NE M'INTÉRESSENT PAS...
MAIS LE SORT DE TON ANCIEN MENTOR C'EST AUTRE CHOSE. QUE LUI AS-TU FAIT ? EST-IL VIVANT ?
C'EST ÇA, HOMME-POISSON SAUTE SUR MOI !
TU DÉCOUVRIRAS POURQUOI JE NE TE CRAINS PAS, NI TOI, NI PERSONNE.
PAR LES VENTS DE LA MER ! C'EST IMPOSSIBLE !
IL ME LANCE AU LOIN SANS MÊME ME TOUCHER !
TOUT JUSTE. TU AS ÉTÉ REPOUSSÉ PAR L'ÉCRAN ÉNERGÉTIQUE QUI ENTOURE MON CORPS. ET MAINTENANT MON PROCHAIN TOUR...
UNE CHARGE ÉNERGÉTIQUE ENTOURANT MON POING. TU VAS COMPRENDRE POURQUOI JE ME SUIS DONNÉ LE NOM DE...
FORCE !

J'AI À MA DISPOSITION L'ARME ABSOLUE ET LA DÉFENSE ABSOLUE. LA FORCE POTENTIELLE PURE !
RIEN NE PEUT ME FAIRE MAL ET RIEN NE PEUT M'ARRÊTER.
MES ANNÉES D'ÉTUDIANT SONT TERMINÉES. JE SERAI LE MAÎTRE DU MONDE.
IL A DÛ S'EMPARER DU GÉNÉRATEUR DE CHAMP DE FORCE DE WALTHERS ET AINSI EST NÉ CE COSTUME.
MAIS CELA NE LUI SERVIRA À RIEN.
RETOURNE-TOI, FORCE, ET APPRENDS CE QU'EST LA COLÈRE DE SUBMARINER.
POURQUOI, QUAND IL ME SUFFIT D'IGNORER TES MISÉRABLES ATTAQUES ET DE TOURNER UN BOUTON
MAIS CEUX QUI N'ONT PAS COMME FORCE, LA POSSIBILITÉ DE SE PROTÉGER PAR UN BOUCLIER...
...ÉPROUVENT LES FÂCHEUSES CONSÉQUENCES DE L'ATTAQUE DE NAMOR.
ELLE... ELLE EST K.O.... FRAPPÉE PAR UN ÉCLAT DE PIERRE.
EN ENTENDANT CES PAROLES TERRIFIÉES, NAMOR SENT BOUILLONNER SA RAGE.
TU AS MIS SANS RAISON LA VIE D'UNE FEMME INNOCENTE EN DANGER
ET SI WALTHERS EST BLESSÉ, TU AS AUSSI CONDAMNÉ MON ROYAUME.
LES YEUX BRÛLANTS DE FURIE... SES MUSCLES D'ACIER BANDÉS POUR L'ASSAUT...
NAMOR FONCE !

MAIS...
N'AS-TU PAS ENCORE COMPRIS QU'IL N'Y A AUCUN MOYEN DE ME COMBATTRE
AAAGH ! NON ! JE NE PEUX PAS... JE NE CROIRAI JAMAIS UNE TELLE CHOSE.
SANS TES ARMES, TU N'ES QUAND MÊME QU'UN HUMAIN.
... ALORS QUE JE SUIS BEAUCOUP PLUS! FACE AU FILS VENGEUR..
... SEULS LES DIEUX GAGNERAIENT.
CONTINUE À PARLER, MON GARÇON. TU ME DONNES ENCORE MEILLEURE OPINION DE MOI-MÊME.
OUI, JE CROIS BIEN QUE JE SUIS UNE SORTE DE DIEU.
IL EST PLUS PUISSANT QUE TOUT CE QUE J'IMAGINAIS.
MAIS SI JE VEUX SAUVER ATLANTIS IL DOIT QUAND MÊME ÊTRE VAINCU.
THOOM
VOICI QUI TE FERA RÉVISER TES PRÉTENTIONS À ÊTRE UN DIEU.

C'EST TOUT ? C'EST CE QUE TU PEUX FAIRE DE MIEUX ? ALORS IL EST TEMPS QUE J'AILLE POUR DE BON À LA PÊCHE."
JE VAIS ATTAQUER, POISSON... ET PROUVER AINSI MA PUISSANCE DE FAÇON DÉCISIVE.
SI LE MONDE ENTIER TE REDOUTE, IL N'EN TREMBLERA QUE MIEUX DEVANT L'HOMME QUI T'AURA NEUTRALISÉ.
L'IMBÉCILE ARROGANT ! IL VIENT DE ME DONNER LE MOYEN DE L'ACHEVER !
C'EST CELA, FUIS ! ÇA N'EN SERA QUE PLUS INTÉRESSANT POUR MOI.
PARFAIT NAMOR, PARFAIT ! PASSE TES FRUSTRATIONS EN FRAPPANT TOUT CE QUE TU PEUX TROUVER.
CRAK
PLUS TU PARAÎTRAS FORT, MEILLEURE SERA MON IMAGE DE MARQUE.
KRSH
TU AS PEUR, HEIN, SUBMARINER ? TU ES DEVENU FOU ET TU ABATS CES COLONNES SANS RAIS... NON !
LE BALCON AU-DESSUS DES COLONNES... IL TOMBE !
IL ME FAUT AJUSTER MON CHAMP DE FORCE... ME PROTÉGER AVANT QU'IL SOIT TROP...
CRASH
LAARRRGH

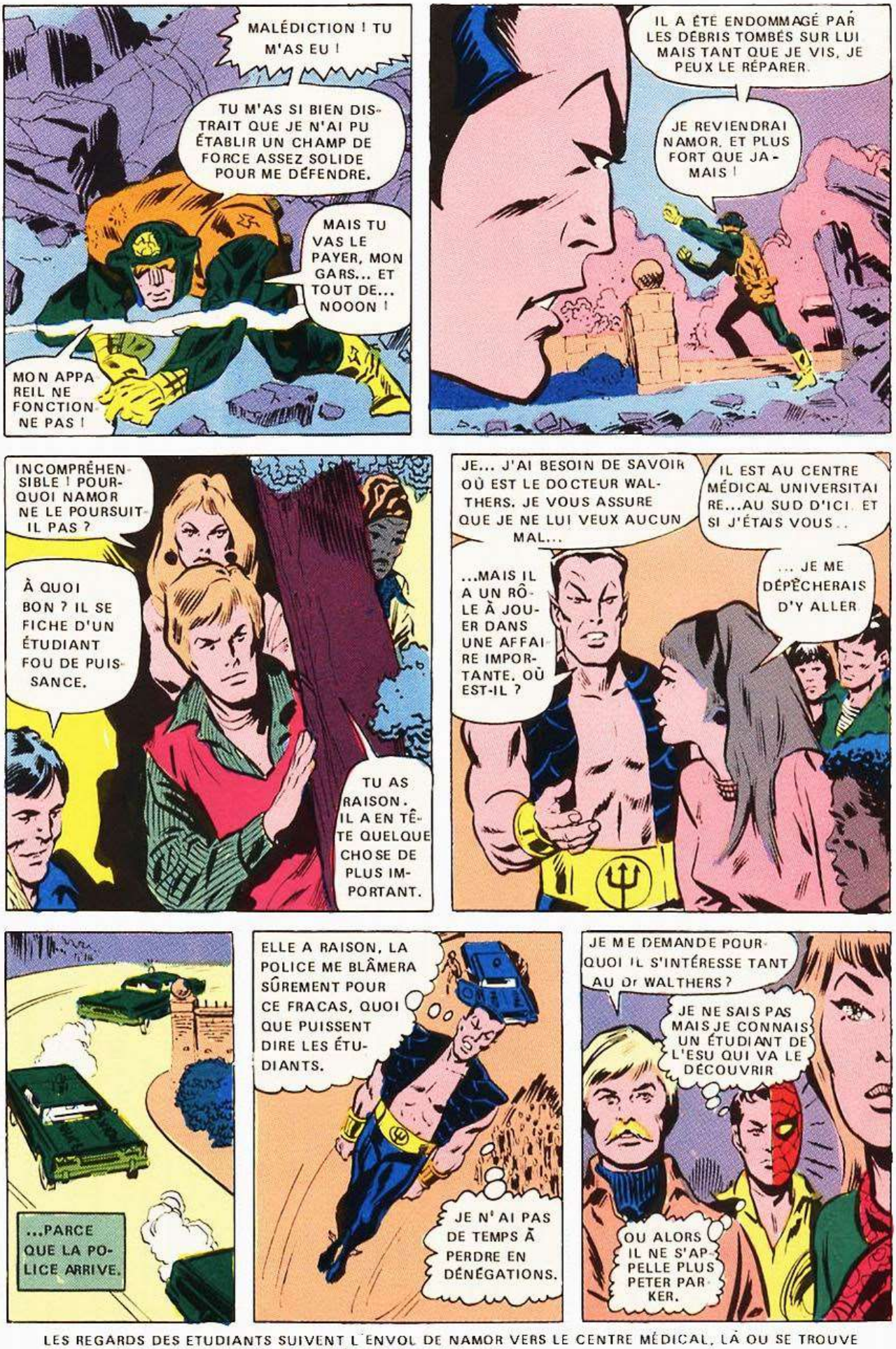

LES REGARDS DES ETUDIANTS SUIVENT L'ENVOL DE NAMOR VERS LE CENTRE MÉDICAL, LÀ OU SE TROUVE LE SEUL HOMME CAPABLE DE L'AIDER À PROTÉGER ATLANTIS...

CAPTAIN AMERICA

Artima COLOR Marvel SUPER STAR

UNE SÉRIE D'ALBUMS EN COULEURS
EN VENTE PARTOUT

SI VOUS VOULEZ SAVOIR COMMENT ON PEUT COMBATTRE POUR LA LIBERTÉ ET LA JUSTICE EN LAISSANT TRIOMPHER L'ORDRE ET LE BON DROIT N'HÉSITEZ PAS À SUIVRE MES AVENTURES.

UN
MONDE
SOUTER-
RAIN

L'ACTION SE SITUE AU SIÈCLE DERNIER DANS UNE PETITE ÎLE ÉTRANGÈRE, AU BEAU MILIEU DE L'OCÉAN. CETTE ÎLE SERVAIT DE COLONIE PÉNITENTIAIRE POUR DE PAUVRES BOUGRES. UNE HISTOIRE FANTASTIQUE S'Y DÉROULA.

CE SÉJOUR AU CALME T'A PLU, CETTE FOIS, PIERRE ?
RIS, RIS, KRAGOK ! JE M'ÉCHAPPERAI ! ATTENDS ET TU VERRAS...

TU N'ES PAS DIGNE DE TRAVAILLER AVEC LES AUTRES PRISONNIERS PIERRE, AUSSI JE T'AI TROUVÉ UN ENDROIT SPÉCIAL POUR EXÉCUTER TA SENTENCE.

CES VIEILLES RUINES SOUS CETTE SECTION DE LA PRISON SONT AFFREUSES. À TOI DE LES DÉBLAYER. ICI, LA CHALEUR DU SOLEIL ET L'AIR FRAIS N'ABÎMERONT PAS TA PEAU SENSIBLE. AU TRAVAIL !
2

LE MISÉRABLE ! IL EST DÉCIDÉ À ME BRISER... À ME FAIRE RAMPER ! MAIS JE NE LUI DONNERAI JAMAIS CETTE SATISFACTION !
JOUR APRÈS JOUR... SEMAINE APRÈS SEMAINE...
JE NE PUIS TENIR PLUS LONGTEMPS. SI SEULEMENT J'AVAIS QUELQUE CHOSE POUR ME DIVERTIR... POUR OUBLIER, MÊME L'ESPACE D'UNE HEURE, CE CAUCHEMAR...
SOUDAIN...
QUOI ? UN LIVRE ! UN VRAI LIVRE !
KRAGOK ! M'A-T-IL VU CACHER LE LIVRE ? !
CESSE DE RÊVER, PRISONNIER ! TRAVAILLE !
HA ! HA ! TU PEUX TOUJOURS ME HOUSPILLER, KRAGOK ! DÉSORMAIS CE LIVRE OCCUPERA TOUTES MES PENSÉES ! IL ME SAUVERA DE LA FOLIE !
DURANT SES COURTS REPOS...
JE LE LIRAI ET RELIRAI JUSQU'À CE QUE JE SACHE CHAQUE PHRASE PAR CŒUR. IL S'APPELLE « LA LÉGENDE DU PEUPLE SOUTERRAIN ! » MAIS ON DIRAIT UNE SORTE DE MANUSCRIT SECRET.
C'ÉTAIT UNE HISTOIRE ÉTRANGE ET FASCINANTE. MAIS ÉTAIT-ELLE VRAIE OU FICTIVE ?
« UNE PEUPLADE ANCIENNE VENUE D'UNE PLANÈTE LOINTAINE TENTA DE S'INSTALLER SUR LA TERRE MAIS ELLE NE PUT SUPPORTER LES CHANGEMENTS DE TEMPÉRATURE. »
« CONCEVANT DE PUISSANTS PERFORATEURS, CES ÉTRANGERS DESCENDIRENT DANS LES PROFONDEURS DE LA TERRE ! »
« LÀ, DANS UN ENVIRONNEMENT PLUS FAVORABLE, ILS BÂTIRENT UNE CITÉ OÙ ILS VÉCURENT TOUJOURS EN PAIX, À L'INSU DES HABITANTS DE LA SURFACE ! »
3

CE JOURNAL A DÛ ÊTRE RÉDIGÉ PAR L'UN DE CES PERSONNAGES. IL DÉCRIT MINUTIEUSEMENT TOUT CE QUI LES CONCERNE. MÊME LA FAÇON FANTASTIQUE DONT ILS ONT ACTIONNÉ LEURS PERFORATEURS !
C'EST FOU ! C'EST IMPOSSIBLE ! IL Y A UNE CHANCE SUR MILLE ! MAIS CE LIVRE SE TROUVAIT À CET ENDROIT MÊME ! SI C'ÉTAIT LE BON EMPLACEMENT ? SI JE POUVAIS CREUSER POUR LES REJOINDRE ?
TU SOURIS EN TRAVAILLANT, PIERRE ! JE N'AIME PAS ÇA ! PEUT-ÊTRE QUE TON TRAVAIL EST TROP FACILE. PEUT-ÊTRE QUE JE DEVRAIS LE RENDRE PLUS PESANT !
DES MOIS, OU DES ANNÉES PLUS TARD...
LE ROC ! IL Y A QUELQUE CHOSE SOUS LE ROC !
EST-CE POSSIBLE ? ? UN... UN... PERFORATEUR !
OH, NON ! KRAGOK NE DOIT PAS LE VOIR ! IL NE LE DOIT PAS ! !
DIEU MERCI ! IL EST PASSÉ ! IL N'A RIEN REMARQUÉ !
C'EST LE PERFORATEUR... ET IL EST EN ÉTAT DE MARCHE ! J'AI LU CE LIVRE SI SOUVENT QUE JE PUIS LE FAIRE FONCTIONNER, LES YEUX FERMÉS !
ON L'ACTIONNE PAR ONDES CÉRÉBRALES ! IL ME FAUT SIMPLEMENT ME CONCENTRER PROFONDÉMENT. APRÈS TOUS CES MOIS DE SOLITUDE, ÇA NE M'EST PAS DIFFICILE !
4

J'AI BATTU KRAGOK ! IL NE ME RATTRAPERA JAMAIS ! JAMAIS !
HAH ! PIERRE, IDIOT ! TU AS CRU À CE LIVRE RIDICULE QUE J'AVAIS LAISSÉ TRAÎNER EXPRÈS. COMME JE RIRAI QUAND TU RÉALISERAS QUE JE T'AI FAIT VIVRE DE FAUX ESPOIRS !
PIERRE!
ÇA MARCHE ! JE DESCENDS ! JE DESCENDS !
NON ! ! C'EST IMPOSSIBLE !
REVIENS ! REVIENS, JE TE DIS ! TU NE PEUX T'ÉCHAPPER ! C'ÉTAIT UNE BLAGUE ! LE LIVRE NE RACONTE QUE DES HISTOIRES ! REVIENS...
JE RÊVE ! ! CELA AURAIT DÛ ÊTRE MON MOMENT DE TRIOMPHE ! LE MOMENT QUI AURAIT DÛ ANÉANTIR LA RAISON DE PIERRE ! COMMENT A-T-IL PU S'ÉVADER ? IL N'Y A RIEN SOUS TERRE... RIEN ! !
5

JE DESCENDS DEPUIS DES HEURES ! ÇA NE DEVRAIT PLUS ÊTRE LOIN !
DES VOIX ! DES LUMIÈRES ! J'APPROCHE ! J'Y SUIS ! J'AI TROUVÉ LE PEUPLE SOUTERRAIN !
REGARDEZ ! UN HOMME DE LA SURFACE ! ACCUEILLONS-LE CHALEUREUSEMENT ! IL DOIT RESTER ICI POUR TOUJOURS !
NOUS LE TRAITERONS AVEC ÉGARDS, AFIN QU'IL NE VEUILLE PLUS JAMAIS RETOURNER LÀ-HAUT ICI, IL TROUVERA LA PAIX !
PENDANT CE TEMPS, À LA SURFACE...
J'AI DES CORDES ! J'IRAI CHERCHER DES PELLES, DES PIOCHES... JE LE RETROUVERAI ! JE LE RETROUVERAI !
HEIN ? LE TROU ! ! LE TROU A DISPARU ! IL... IL S'EST REFERMÉ !
KRAGOK N'A PAS ENCORE DIT SON DERNIER MOT, PRISONNIER, ENTENDS-TU ? JE TE RATTRAPERAI ! JE LE JURE !
QUAND CE VIEIL INDIGÈNE M'A PARLÉ DU LIVRE ET DE LA LÉGENDE, J'AI HAUSSÉ LES ÉPAULES... MAIS JE L'AI ACHETÉ ! ET JE L'AI PLACÉ À PORTÉE DE PIERRE ! JE SAVAIS QU'IL BÂTIRAIT DES ESPOIRS ET QU'ENSUITE LA DÉCEPTION FINALE SERAIT LA PLUS GRANDE DES TORTURES !
MAIS LA LÉGENDE DISAIT VRAI ! IL Y A UN MONDE SOUS TERRE... UN MONDE DE PAIX ET DE BONHEUR ! JE LE TROUVERAI AUSSI... MÊME SI CELA PREND UNE ÉTERNITÉ JE LE TROUVERAI... JE LE TROUVERAI ! !
ANNÉE APRÈS ANNÉE, KRAGOK CREUSA DANS LE CACHOT, CHERCHANT CE PARADIS ! SA PUNITION ÉTAIT BIEN PLUS TERRIBLE QUE CELLE DE PIERRE... CAR IL NE CESSA JAMAIS DE CREUSER... JUSQU'AU JOUR OÙ IL N'Y PARVINT PLUS... JUSQU'À... LA FIN.
FIN
6

GRAND CONCOURS HULK

Artima COLOR Marvel SUPER STAR

RÈGLEMENT
proposé par Maître Lesage, huissier

Art. 1 : Le Grand Concours HULK organisé par SHELLTRIE DISTRIBUTION et AREDIT ARTIMA est ouvert à toute personne âgée de moins de 18 ans.

Art. 2 : La participation au concours implique l'acceptation du règlement déposé chez Maître LESAGE, huissier à Paris.

Art. 3 : En cas d'ex-aequo aux 6 questions, la question subsidiaire départagera les gagnants et, en dernier ressort, la réponse parvenue le plus tôt l'emportera, le cachet de la poste faisant foi.

Art. 4 : Chaque concurrent peut adresser autant de BONS DE RÉPONSE qu'il le désire à AREDIT ARTIMA, 357 boulevard Gambetta, 59200 Tourcoing.

Art. 5 : La date limite de la participation est fixée au 31-3-80 à minuit, le cachet de la poste faisant foi.

ET VOICI LES QUESTIONS !

SUR LE FILM :

1. Dans quel état des Etats Unis a lieu le mariage du Dr. BANNER dans «HULK REVIENT» ?

2. Combien de fois est-ce que le Dr. BANNER se transforme en HULK dans «HULK REVIENT» ?

SUR LA BANDE DESSINÉE :

3. Quel est le surnom que l'on donne au général ROSS ?

4. Comment s'appelle la base commandée par le général ?

5. Bruce BANNER a été fiancé avec la fille du général. Quel est le prénom de cette jeune fille ?

6. Que peut faire Bruce BANNER pour éviter de se transformer en HULK ?

QUESTION SUBSIDIAIRE :

Quelles sont les mesures exactes (à deux décimales) des biceps gauche et droit de «HULK» - LOU FERRIGNO, ex Mister UNIVERS ?

POUR LES AUTRES GAGNANTS
DES CENTAINES D'AUTRES PRIX

- MANNEQUINS DE HULK !
- POUPÉES GONFLABLES DE HULK !
- TEE-SHIRTS DE HULK !
- DISQUES DE HULK !
- BADGES DE HULK !
- JEUX DE FLÉCHETTES DE HULK !
- PANTINS DE HULK !
- VIEW POCKETS !
- AUTO-COLLANTS !
- PLACES DE CINÉMA !
- ALBUMS DE HULK ! etc.

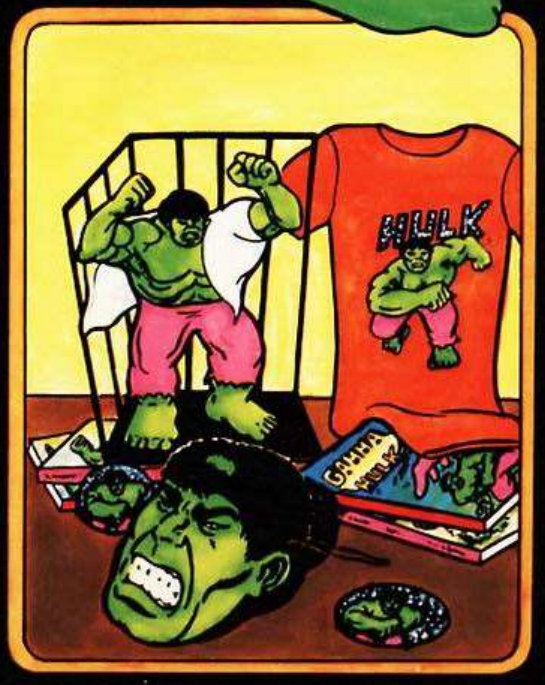

LES AVENTURES DE HULK
ET DES SUPER-HÉROS
EN VENTE
TOUTE
L' ANNÉE
Artima
COLOR
SUPER STAR
CONAN
THOR LE FILS D'ODIN
ANNÉE ZERO
CAPTAIN AMERICA
HULK